

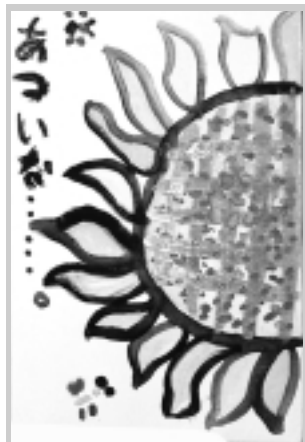

優秀賞「ヒマワリ」(今井善子さん)



優秀賞「モクセイ」(菱山美奈子さん)



特別賞「ヒマワリ」(森麻衣子さん)



優秀賞「シジュウカラ」(大塚恵子さん)

夏の思い出... 「絵手紙コンクール」入賞作品決定



最優秀賞「ヒマワリ」(東井史子さん)

市制施行三十周年記念事業の一環として開催された「絵手紙コンクール」。市の花「ヒマワリ」、市の木「モクセイ」、市の鳥「シジュウカラ」を題材に二百十三点の力作が寄せられました。入賞者は次のとおりです。

最優秀賞 東井史子さん(ひばりが丘二丁目) 優秀賞 大塚恵子さん(相武台三丁目)、菱山美奈子さん(相模が丘三丁目)、今井善子さん(相模が丘五丁目) 特別賞(座間郵便局長賞) 森麻衣子さん(相武台三丁目)

生涯学習課 ☎046(252)8476 046(252)4311

「絵手紙コンクール」作品展

入賞した作品のほか、応募いただいたすべての作品を展示します。

とき 10月13日(土)~11月25日(日)
午前9時30分~午後4時(月曜日を除く)

ところ 市民文化会館(ハーモニーホール座間)常設展示室

入場 自由

日ごろの成果が一堂に!「地区文化祭」

| 館名 | 区分 | とき | 主な内容 |
|--|-----|------------------|--|
| 北地区文化センター ☎04㉿747 ㉿361 04㉿747 ㉿542 | 催し物 | 10月26日(金) | 民踊・健康体操・太極拳・ナイトコンサート |
| | | 10月27日(土) | 子供体操・フォークダンス・弦楽合奏・手話体験・社交ダンス・茶会 |
| | | 10月28日(日) | コーラス・健康体操・華道・おはなし会・人形劇・廃油石けん配布 |
| 東地区文化センター ☎04㉿253 ㉿781 04㉿253 ㉿789 | 催し物 | 10月26日(金) | 茶会・気功・エアロビクス・和太鼓演奏 |
| | | 10月27日(土) | 民謡大会・手話体験・コーラス・カラオケ・廃油石けん配布・機織り体験・ダンスパーティー・太極拳 |
| | | 10月28日(日) | 体操・フォークダンス・男声合唱・機織り体験・子ども日舞・日舞・長唄・おはやし |
| | 展示 | 10月26日(金)~28日(日) | 俳句・短歌・川柳・詩・絵画・版画・彫塑・工芸・書道・写真・手工芸・生け花・盆栽(27日) |
| | | 10月26日(金)~28日(日) | 俳句・短歌・川柳・詩・絵画・書道・版画・写真・手工芸・彫塑・陶芸・生け花 |

市民芸術祭 第7回座間市音楽祭

とき 合唱の部=11月3日(土)午後0時45分~4時30分
演奏の部=11月10日(土)午後1時15分~4時

ところ 市民文化会館(ハーモニーホール座間)

内容 市合唱連盟16団体によるコンサート
「ベートーヴェンとその時代を生きた作曲家たち」をテーマとした市演奏家連盟によるコンサート

入場 無料

申込方法 当日直接会場へ

担当 北地区文化センター ☎04㉿747 ㉿361 04㉿747 ㉿542

下水道点検・かたり商法にご注意を!

最近、必要のない下水の点検・清掃を行い、高額な料金を請求する悪徳商法によるトラブルが増えています。

通常の使用法であれば、宅地内の排水設備はほとんど清掃の必要がありません。不審な点がありましたら、担当までご連絡ください。

<下水道に関する悪徳商法の手口>

- 「5年ごとに掃除する義務があります」など、虚偽の説明をする。
- 「不衛生です」「近所迷惑です」など、不安をかきたてる。
- 「市役所の方から来ました」「市には、話してあります」など、誤解を招く表現を使う。
- 「特別に安くします」など、有利であると思わせる言い方をする。

担当 下水道管理課 ☎04㉿252 ㉿587 04㉿255 ㉿550



10月1日から 市ホームページのアドレスが変わります!

10月1日(月)から市のホームページおよびi-mode用ホームページのアドレスなどが、次のとおり変更となります。

URL = <http://www.city.zama.kanagawa.jp/>
i-mode = <http://www.city.zama.kanagawa.jp/m/>
E-mail = homepage@city.zama.kanagawa.jp

担当 市民情報課 ☎04㉿252 ㉿312 04㉿255 ㉿550

2001 保育フェスティバルinざま

11月1日(木)~15日(木)

市内の公・私立保育園とサンホープでは、乳幼児を抱えているお母さん、お父さんたちの子育て支援と保育園を知っていただくことを目的として『保育フェスティバルinざま』を開催します。

各保育園では、下表のとおり保育園を開放して、人形劇や園庭あそびなど楽しい催し物を用意してお待ちしています。この機会にお気軽にお近くの保育園へお子さんと一緒にお出掛けください。

なお、詳細については、各保育園へお問い合わせください。
 座間市保育フェスティバル実行委員会
 ☎046(252)7202 ☎046(252)7043(児童課内)

| 保育園名 | 開催日時 | 内容 | 備考 |
|--|--|---|--|
| 相模が丘東保育園 相模が丘5-12-36 ☎046(743)2200 | 1日(木)9:30~12:00 7日(水)9:30~12:00 14日(水)9:30~12:00 | ・コーナー遊び ・あったかワイワイライブ (歌・パネルシアター・手遊び) ・小さなコンサート | 毎週水曜日を「なかよしデー」として園を開放(9:30~12:00) |
| 相模が丘西保育園 相模が丘2-43-41 ☎046(255)2100 | 7日(水)9:30~11:00 8日(木)9:30~11:00 9日(金)9:30~11:00 | ・なかよし広場「コーナー遊び」 ・作って遊ぼう「手づくりおもちゃ」 ・おはなしグループ「さくらんぼ」によるおはなし会 ・風船おじさん | 毎月3~4回園を開放(9:30~11:00) |
| 広野台保育園 広野台1-32-3 ☎046(255)2616 | 1日(木)10:00~11:00 15日(木)10:00~11:00 | ・観劇会 劇団員の火「和尚さんと小坊主・笠地蔵」(相模野児童館にて) ・七五三お楽しみ会 ・七五三のお祝いをし、楽しく交流する | 毎月第1・第3木曜日 地域交流保育 「なかよしくらぶ」実施 |
| 相模台保育園 相模台3-4770-4 ☎046(253)2523 | 1日(木)9:00~11:00 7日(水)9:00~11:00 14日(金)10:00~11:00 | ・芋煮会(食器・箸をお持ち下さい) ・アドベンチャーランド ・交通安全教室(市) | 期間中毎日園庭開放(9:00~11:00) 毎週水曜日「なかよし保育」 園庭開放(9:00~12:00) |
| 小松原保育園 小松原1-29-8 ☎046(255)2671 | 1日(木)9:30~11:00 7日(水)15:00~16:00 9日(金)9:30~11:00 | ・一緒に遊ぼう!(園庭遊び・室内遊び) ・ナメちゃんのあったかワイワイライブ (歌・遊び・パネルシアター) ・作って遊ぼう!(手づくりおもちゃ) | 毎週水曜日(9:30~11:00)フレンズデーで園庭を開放 |
| あゆみ保育園 緑ヶ丘4-16-16 ☎046(255)2691 | 6日(火)9:30~11:00 7日(水)9:30~11:00 | ・オハロック 楽器を作ってみなで演奏したりダンスをします ・お話でてこい 職員によるエプロンシアター・人形劇・OHPを楽しみます | あゆみっ子デー 園開放日 毎週火曜・水曜日 |
| 緑ヶ丘保育園 緑ヶ丘6-3-16 ☎046(252)2763 | 7日(水)9:30~11:00 8日(木)9:30~11:00 14日(水)9:30~11:00 | ・親子ふれあい遊び ・あったかワイワイライブ(ともしび音楽企画) ・やき芋会 | なかよしデー 園庭開放(毎週水曜日) (9:30~11:00) |
| わかば保育園 座間1-3281 ☎046(251)2676 | 13日(火)10:00~11:30 14日(水)10:00~11:30 | ・お店やごっこ ・ミニ音楽会 NHK「みんなのうた」でおなじみのけい太とこう太がやってきます。みんなと一緒に楽しみましょう | 園庭開放(毎週水曜・土曜日9:30~11:00) |
| いその保育園 緑ヶ丘1-26-6 ☎046(254)2772 | 6日(火)10:00~11:00 13日(火)10:00~11:30 15日(木)10:00~11:00 | ・マジックショー(青少年センターで実施します) ・園庭開放 ・餅つき | 毎週火曜・土曜日(10:00~11:30)園庭を開放 |
| やなせ保育園 立野台2-26-8 ☎046(251)2544 | 1日(木)10:00~11:00 8日(木)10:00~11:00 12日(月)10:00~11:00 | ・人形劇「おばあさんとタヌキ」 ・交通安全指導「はだかの王様」 ・職員によるオペレッタ「あらいぐま魔法使いのせんたくや」 | 見学随時、遊びにいらっしやい! |
| 座間保育園 入谷5-1803-3 ☎046(251)2355 | 8日(木)10:00~11:00 10日(土)10:00~11:00 14日(水)10:00~11:00 | ・人形劇「金のおとと銀のおと」(劇団バク) ・つくって遊ぼう!遊べるおもちゃ ・誕生会 手遊び、パネルシアターなど | 毎日園を開放 一緒に遊びましょう! |
| ちぐさ保育園 四ツ谷835 ☎046(251)2202 | 2日(金)9:30~11:00 7日(水)9:30~11:00 14日(水)9:30~11:00 | ・芋掘り ・体育遊び ・総合避難訓練 消防車に乗れるよ! | 毎週水曜日(9:30~11:00) 一緒に遊ぼう会 園を開放(コーナー遊び) |
| 栗原保育園 栗原中央6-5-28 ☎046(251)21044 | 1日(木)10:00~11:00 8日(木)10:00~11:00 15:00~16:00 13日(火)10:00~11:00 | ・ワクワクランド おたのしみ!! ・園庭開放 ・ナメちゃんのあったかワイワイライブ(うた・あそび・パネルシアター) ・ふれあいあそび | 毎週水曜日(9:00~11:00)開放保育を実施 |
| ひばりが丘保育園 ひばりが丘2-728-1 ☎046(254)29338 | 6日(火)9:30~11:00 9日(金)9:30~11:00 13日(火)9:30~11:00 | ・交通安全劇場 ・つくって遊ぼう「手づくりおもちゃ」 ・総合避難訓練「消防車が来るよ」 | 毎週火曜日(9:00~11:00)園庭を開放 |
| まっこの畑保育園 南栗原1-4-2 ☎046(255)2087 | 9日(金)9:30~12:00 | ・晴れ 散歩(座間周辺コース) ・雨 ゲーム大会withチームザビエル(いすとりゲーム・すもう大会他) | |
| 東原保育園 東原4-12-18 ☎046(251)25564 | 1日(木)9:00~11:00 7日(水)9:00~11:00 14日(水)9:00~11:00 | ・おもしろランド ・総合避難訓練「消防車が来るよ」 ・親子あそび(ふれあいあそび) | 毎週水曜日(9:00~11:00) 「みんなであそぼう」の日 園を開放 |
| 座間子どもの家保育園 さがみ野1-8-25 ☎046(253)2784 | 1日(木)10:30~11:30 11日(日)10:00~15:00 14日(水)10:30~12:00 | ・お店屋さんごっこ ・パザー ・アルファ・ファ 子どものためのクラシック演奏会(バイオリン・アコーディオン・ピアノ&シンセサイザー) | |
| サン・ホープ 緑ヶ丘1-2-1 ☎046(252)2176 | 6日(火)10:00~11:30 | ・ムーブメントあそび(パラシュートなどを使って身体を動かしてあそびます) | 総合福祉センター内3階多目的室にて実施 |

駐車場がありませんので、車でのご来園はご遠慮ください。

ふれあいフェスティバル2001

福祉功労者などを表彰

九月十五日の「敬老の日」、ふれあいフェスティバル2001が市民文化会館で盛大に開催されました。

当日は、第一部の「福祉大会」で、福祉功労者の表彰をはじめ体験発表や、応募総数六千五十四点から選ばれた福祉作文(論文)・標語の入選者表彰を実施。さらに、第二部の「社協福祉まつり」では、バザーや各種福祉講座などが開催され多くの皆さんのご来場をいただきました。

- 自立更生者 高沢末子(相模が丘四丁目) 望月尚也(相模が丘四丁目) 戸田良江(栗原中央四丁目)
- 内助功労者 伊井ヨシ(栗原中央一丁目) 濱川倫子(相模が丘四丁目) 中村定子(入谷四丁目)
- 援護功労者 大矢百恵(相模台三丁目) 日産自動車(座間事業所) 工長会
- 作文(論文)入選者 最優秀賞 小学生低学年の部「もつと、町に出られるように」小坂井瑠莉(東原小

- 三年) 同高学年の部「ぼくの弟」棚橋和哉(東原小六年) 中学生の部「私の六十四年の障害者生活」内藤徹(入谷五丁目) 優秀賞 小学生の部「小澤奈(相模台東小二年) 伊藤歩惟



福祉大会での表彰式

- (旭小二年)三橋紗谷花(立野台小三年) 升水奈花(栗原小四年) 森兼和也(相模野小六年) 敷佳奈子(旭小六年) 中学生の部「飯島良紘(東中三年) 山田千笑(東中三年)

- 澁谷彩都(南中三年) 一般(論文)の部「三友辰巳(緑ヶ丘三丁目) 植木百子(入谷二丁目) 標語入選者 最優秀賞 「たすけあう命のつながり 未来へと瀕戸彩子(東原小四年) 優秀賞 寺田円(ひばりが丘小五年) 山岸美實(南中三年) 宮澤謙之(相模が丘三丁目) 市社会福祉協議会被表彰者 援護功労感謝 個人浄財の部「滑川正敏(茨城県高萩市) 系井大作(立野台三丁目) 西田ひろみ(ひばりが丘二丁目) 糸井清美(立野台三丁目) 島田橋平(ひばりが丘二丁目) 個人活動の部「長久保武男(四ツ谷) 団体活動の部「明治神宮崇敬会婦人部座間支部

毎年、市内全域で実施される「美化デー」の日程が決まりました(下表参照)。美化デーは、市民総ぐるみでこみのないきれいな街づくりを図るとともに、美化に対する意識を高めていただくために、市内を二つの地区に分けて実施します。

当日は、午前八時三十分には作業を開始します。主な作業は、次のとおりです。

自治会内や広場などの雑草の刈り取り(透明・半透明袋に入れて口をしぼって出してください)。

交通標識および防犯灯の照明をささげる小枝などの伐採(太さ十センチメートル以下

で透明・半透明袋に入る大きさに切断し、ひもなどで結ばず透明・半透明袋に入れて口をしぼって出してください)。道路側溝の土砂などは、土のう袋に入れてください。土のう袋は、事前に道路整備課☎046(252)8574へ必要枚数などを連絡してください。清掃で出たごみや土砂(土のう袋に入れたものに限る)は、普段の「ごみ集積所」ではなく、自治会ごとに決められた搬出場所へ集めていただきますので、あらかじめ指定した搬出場所を早めにご連絡ください。

また、集められた土砂、雑草・小枝類は翌日から市の委託業者が順番に収集に伺います。このため、すべてを収集するのに一週間くらい掛かります。

なお、当日は、生ごみや粗大ごみなどは一切搬出できませんのでご注意ください。

資源対策課 担当 ☎046(252)7659

自分たちの街をきれいに 美化デーにご協力を

《美化デー日程表》

| とき | 該当地区 |
|---------------|--|
| 10月14日(日) 予備日 | 東部地区 相模台、緑ヶ丘、相模が丘、広野台、小松原、ひばりが丘、栗原(南林間線より北側)、東原、さがみ野 |
| 10月21日(日) | 西部地区 入谷、新田宿、四ツ谷、座間、明王、立野台、栗原(南林間線より南側)、栗原中央、南栗原、西栗原 |
| 11月11日(日) 予備日 | |
| 11月18日(日) | |

なお、上記日程でどうしても都合が悪い場合は、もう一方の地区の日程で実施してください。

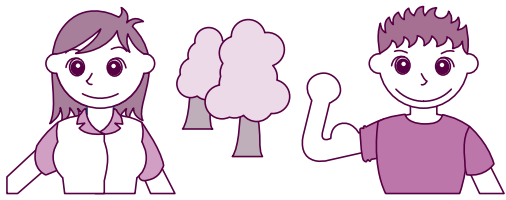

みんなの健康



担当 市民健康課 保健係 ☎046(252)7225 予防・医療係 ☎046(252)7213 リハビリ係 ☎046(252)7317 046(252)7043

ポリオ（急性灰白髄炎） 予

| 対象 | とき | |
|-------|-----------|-----------|
| 3月生まれ | 10月1日(月) | 10月2日(火) |
| 4月生まれ | 10月3日(水) | 10月4日(木) |
| 5月生まれ | 10月5日(金) | 10月10日(水) |
| 6月生まれ | 10月11日(木) | 10月12日(金) |
| 8月生まれ | 10月15日(月) | 10月17日(水) |

□は、1日～15日生まれ
 □は、16日～末日生まれ
 スムーズに接種できるよう指示された日を守ってください。
 受付時間 = 午後1時15分～2時15分（時間厳守）
 ところ = 市民健康センター 対象 = 生後3カ月～7歳6カ月未満（できるだけ18カ月までに完了）

4カ月児健康診査 保

とき = 10月16日(火) 午後1時～2時 ところ = 市民健康センター 対象 = 平成13年6月生まれ

8～10カ月児健康診査 保

市では、指定相談医を定め、無料で健康診査を実施しています。対象者には個人通知をしますので、あらかじめ医療機関へ電話連絡の上、母子健康手帳をお持ちになり受診してください。



1歳6カ月児健康診査 保

内科 ところ = 指定医療機関 対象 = 平成12年3月生まれ 歯科 とき = 10月10日、17日いずれも水曜日午前9時30分～10時30分 ところ = 市民健康センター 対象 = 平成12年2月生まれ

2歳児歯科健康診査 保

とき = 10月24日(水) 午後1時～2時受け付け ところ = 市民健康センター 内容 = 歯科健診、予防処置および栄養相談など（予防処置は、希望者のみで有料） 対象 = 平成11年9月生まれ 持ち物 = 母子健康手帳、歯ブラシ 申込方法 = 直接会場へ（事前通知はありませんので、ご注意ください）

3歳6カ月児健康診査 保

とき = 10月9日(火) 午後1時～2時 ところ = 市民健康センター 対象 = 平成10年4月生まれ 持ち物 = 母子健康手帳

1歳児歯っぴいパーステ教室(虫歯予防教室) 保

とき = 10月11日(木) 午前9時30分～9時45分受け付け ところ = 市民健康センター 内容 = むし歯予防について 対象 = 1歳～1歳1カ月児（第1子に限る） 持ち物 = 母子健康手帳、歯ブラシ 申込方法 = 電話予約

なかよしベビークラス 保

とき = 10月4日(木) 午前10時～11時30分 ところ = 市民健康センター 内容 = 新しい友達をつくりたい保護者のための教室です。赤ちゃんとおもちゃをします 対象 = 3カ月～4カ月児を持つ保護者 定員 = 30人 持ち物 = 母子健康手帳 申込方法 = 電話予約

赤ちゃん教室 保

とき = 10月18日(木) 午前10時～11時30分 ところ = 市民健康センター 内容 = 離乳食の作り方・すすめ方、子供の発達や予防接種について 対象 = 5カ月～6カ月児を持つ保護者 持ち物 = 母子健康手帳、離乳食用スプーン 申込方法 = 電話予約

育児相談 保

| とき | 受付時間 | ところ |
|-----------|----------------|-----------|
| 10月12日(金) | 午前9時30分～10時30分 | 東地区文化センター |
| 10月19日(金) | | 市民健康センター |

内容 = 身体測定と食事・発育状態・しつけについての相談 持ち物 = 母子健康手帳 申込方法 = 直接会場へ

救急診療

休日診療

内科・小児科
 受付時間 午前9時～11時45分、午後2時～4時45分、午後7時～9時45分
 診療場所 休日急患センター（市民健康センター） ☎046(252)9090

歯科
 受付時間 午前9時～11時45分、午後2時～4時30分
 診療場所 休日急患センター（市民健康センター） ☎046(252)8217

耳鼻咽喉科
 診療時間 午前9時～正午、午後2時～5時
 診療場所 相模原南メヂカルセンター（相模原市相模大野） ☎042(756)9000

夜間診療

診療時間（平日）午後7時～10時、午後10時以降（休日）午後10時以降
 診療場所 消防テレホンサービス ☎046(251)0119 へお問い合わせください。

結核検診 予

| とき | 受付時間 | ところ |
|-----------|-------------|----------|
| 10月3日(水) | 午前9時30分～11時 | 市民健康センター |
| 10月11日(木) | 午後1時～2時30分 | |

対象 = 15歳以上 申込方法 = 直接会場へ

高齢者医療の手続き 予

今月の該当者 = 昭和9年10月生まれの方 該当者および67歳以上で、まだ医療証の交付を受けていない方は、健康保険証と印鑑をご持参の上、手続きしてください。ただし、心身障害者療養受診証をお持ちの方は、手続きが不要です。



個別健康相談 保

とき = 10月9日(火) 午前10時～10時45分、10時45分～11時30分 ところ = 市役所1階市民健康課 内容 = 健康全般について、栄養士・保健婦が相談に応じます 持ち物 = 健康手帳（お持ちでない方には、当日発行します） 申込方法 = 電話予約



外科・婦人科
 診療時間 午前9時～正午、午後2時～5時

| 診療月日 | 医療機関名 | 所在地 | 電話 |
|-------|---------|----------|---------------|
| 10月7日 | 座間中央病院 | 立野台3丁目 | ☎046(251)4111 |
| | ひばりが丘病院 | ひばりが丘5丁目 | ☎046(256)0181 |
| | 相武台病院 | 相武台1丁目 | ☎046(256)5111 |
| 10月8日 | シロタ産婦人科 | 相武台1丁目 | ☎046(253)3511 |
| | 原産婦人科 | さがみ野1丁目 | ☎046(252)0625 |
| | 金子産婦人科 | 入谷4丁目 | ☎046(255)3541 |

問い合わせ先
 消防署 ☎046(256)2211(24時間) ☎046(251)5263(障害者用)
 市役所 ☎046(255)1111(午前8時30分～午後10時)
 当番医が変更される場合もありますので、診療時間も含めて必ず電話で確認してください。

「基本健康診査」

「子宮がん施設検診」

11月30日(金) までに受診を

| 基本健康診査 | 子宮がん施設検診 |
|---|--|
| 既に申し込まれた方で診査用書類をお持ちの方は、指定医療機関で忘れずに受診してください。 | 30歳以上の方で検診をご希望の方は、協力医療機関に申し出て受診してください。 |
| 担当 | 市民健康課 |
| | ☎046(252)7225 ☎046(252)7043 |

児童まつり 作ろう・遊ぼう2001

とき 10月14日(日) 午前10時～午後2時（雨天決行）
 ところ 旭小学校
 内容 煙体験、スライム、輪投げ、ブーメラン、ボールとばし、ブンブンゴマ、コロコロボウリング、模擬店（駄菓子など）
 対象 どなたでも（幼児は保護者同伴）
 入場 自由
 児童まつりの開催当日、市内のすべての児童館が休館となりますのでご注意ください。
 担当 児童課 ☎046(252)7201 ☎046(252)7043



守ってほしい ペットマナー

市には犬猫のフンの放置、放し飼い、捨て犬、捨て猫など、依然としてペットに関する苦情が数多く寄せられています。これらの多くは、一部の飼い主のマナーやモラルの欠如が原因となっており、地域の皆さんに多大な迷惑が掛かっています。ペットを飼っている方やこれから飼おうとする方は、ペットの習性を十分に理解した上で、適正に飼育するとともに特に次の点に注意し、清潔で快適な環境づくりを心掛けましょう。

- 放し飼いはしない。
- 犬の鑑札は必ず付ける。
- 犬を散歩させるときは、引き綱を必ず付け、フンの始末を必ずする。
- 生き物は、愛情を持って、最後まで飼育しましょう!!
- 犬の登録や死亡は 市民健康課 ☎046(252)7213
- 迷い犬や野犬の保護・捕獲は 県動物保護センター ☎0463(58)3411



担当 市民健康課 ☎046(252)7213 ☎046(252)7043

障害児のための 料理教室

皆さんで、料理を作ったり食べたりし、楽しい時を過ごしましょう。

とき 10月27日、11月10日、12月8日、いずれも土曜日午前11時～午後1時30分（全3回）
 ところ 市民健康センター-栄養指導室
 講師 調理師 藤沢和夫さん、井波衛さん
 対象 障害のある中学・高校生とその保護者
 定員 10組（先着順）
 費用 一人450円（保険料。材料費は別途）
 持ち物 エプロン、三角きん、タオル、ふきん
 申込方法 10月10日(水)までに直接または電話かファクスで担当へ

担当 市民健康課 ☎046(252)7317 ☎046(252)7043



しらい 白井 みすずちゃん H13.2.2生まれ 女 ひばりが丘1丁目



いわほり 岩堀 隼也ちゃん H12.8.12生まれ 男 新宿



たまい 玉井 美桜ちゃん H13.3.20生まれ 女 南栗原4丁目



しづえ 渋江 たかし 高志ちゃん H13.4.1生まれ 男 入谷5丁目



ふたむら 二村 明日華ちゃん H13.1.21生まれ 女 東原5丁目



困ります！自転車置き去り知らんぷり 放置自転車・バイククリーンキャンペーン

10月は「放置自転車・バイククリーンキャンペーン月間」「違法駐車追放強化月間」です。

1台の自転車・バイクの放置が通行の妨げとなり、ときには倒れて歩行者に危害を及ぼし兼ねません。また、違法駐車は、交通渋滞や事故を引き起こす原因となるほか、緊急車両の通行も妨げてしまいます。ハンドルを握るときは、必ず決められた場所に駐輪・駐車するようにしましょう。

なお、自転車には連絡先を明記しておくとともに、忘れずに防犯登録をしておきましょう。

担当 市民生活課 ☎046(252)8218 ☎046(255)8550

全国地域安全運動 10月11日~20日

10月11日から20日まで「全国地域安全運動」が実施されます。この運動は、皆さんに防犯意識を高めていただき、犯罪のない安全で住み良い街づくりを目指すことが大きな目的です。期間中、警察、関係機関および関係団体などでは、積極的に運動を展開します。

ひったくり事件にご注意
自転車の前カゴに入れたり、肩に掛けたりしたバッグをひったくられる事件が発生しています。次のことを心掛けましょう。

自転車の前カゴにネットを取り付ける。
車道側にバッグを持たない。
恐喝事件が多発しています

最近、夜のコンビニエンスストア周辺や人通りの少ない路地などで、不良少年たちによる少年を狙った恐喝事件が多発しています。外出時には十分に気を付けて行動しましょう。

担当 市民生活課 ☎046(252)8218 ☎046(255)8550

10月の相談日

相談はいつでも無料です

| 区分 | とき | ところ |
|--------------|---|--|
| 法律 | 9・18・23・25日 毎月第2・第4火曜日午後6時30分～9時と第3・第4木曜日午後1時30分～4時30分 予約制(電話可)。1日午前8時30分から今月分を受け付け | 3階相談室 法律相談、行政書士相談は、いずれも定員になり次第、締め切ります。 |
| 法務(人権・戸籍・登記) | 9日 毎月第2火曜日 午前9時～正午 | |
| 行政消費生活 | 18日 特設相談 第7面参照 毎週月・水・金曜日 午前10時～正午と午後1時～3時30分 | |
| 行政書士(相続・遺言) | 16日 毎月第3火曜日 午後1時30分～4時30分 予約制(電話可)。1日午前8時30分から今月分を受け付け | |
| 駐留軍離職者 | 18日 毎月第3木曜日 午前10時～午後3時 | 担当 市民生活課 ☎046(252)8158 ふれあい会館2階 担当 産業課 ☎046(252)7604 |
| 高齢者職業福祉サービス | 18日 毎月第3木曜日 午前9時～午後3時 毎週土曜・日曜日 午前9時～正午 | 4階第1会議室 総合福祉センター2階 担当 高齢対策課 ☎046(252)7127 |
| 子育て相談 | 毎週火曜・木曜日 午前9時～11時30分と午後1時～3時30分 | ☎046(255)0500 (電話相談) |
| 婦人母子生活 | 19日 毎月第3金曜日 午前10時～午後3時 毎週月・金曜日 午前9時～午後3時 | 1階児童課内 担当 児童課 ☎046(252)7201 |
| 年金 | 9日 今日は第2火曜日 午前10時～午後3時 | 1階国保年金課内 担当 国保年金課 ☎046(252)7035 |
| 青少年 | 毎週月・金曜日 午前9時～午後4時 | 青少年センター内 青少年相談室 担当 青少年相談室 ☎046(256)0907 |
| 教育 | 毎週月・金曜日 午前10時～午後4時 | 青少年センター内 教育研究所 担当 教育研究所 ☎046(259)2164 |
| 結婚 | 6・13・20・27日 毎月第1～第4土曜日 午前9時～午後3時 | 総合福祉センター 担当 社会福祉協議会 ☎046(266)1294 |

「急ぎなので、今日は仕方なく自転車に乗ってきたが、駐輪場(自転車駐車場)はどこにあるんだろう。見つからない、時間も過ぎていく。悪いけどここに置いておこう」と自転車を放置、そして帰りに「自転車を置いて、撤去されたらどうしよう。撤去されたら、皆さんはこんな経験をしたことはないですか。日常、自転車を利用されない方も、こんなことにならないよう、日ごろから、駐輪場の場所を確認しておく必要があります。なお、持ち主が保管期間内に引き取りに来ない場合で、利用可能なものは、市内業者および市シルバー人材センターで一定の整備をし、リサイクル自転車として販売、その他は、残念ながらスクラップ処分となります。

駐輪場の場所 ご存じですか

自転車は、わたしたちの生活を快適なものとする便利な乗り物です。しかし、それがいつたんなりその周辺に放置されたときには、一変して、やつかい物になり、わたしたちの生活を不愉快なものに変えてしまいます。

駐輪場の整備

市では、自転車を利用しなければならぬ人のために、駐輪場の整備に努め、放置禁止区域内に市営・市の補助を受けた民間など、合わせて計十一カ所の駐輪場を設けています。駐輪場総数は、自転車四千八百一十台とバイク六百二十四台で、計五千四百三十五台となっています。なお、

今後市営駐輪場と民間の駐輪場の育成・支援と整備に努めますが、駅周辺の高層な土地を確保していくことは、ますます困難なものとなってきています。既存の施設を有効に活用するためにも、駅に近い人は極力自転車の利用を控えるなど、一層のご協力をお願いいたします。



撤去される放置自転車

放置とは?

自転車、バイクを指定された場所以外の公共の場所に置き、利用者が離れていて、直ちに移動することができない状態をいいます。つまり、緊急時などに直ちに移動することが必要で、時間の長短で判断するものではないのです。

防犯登録?

盗難などによって自転車が放置された場合、持ち主が誰なのかを証明する公的な登録です。自転車販売店で、新車や使用中のものを含め、525円(消費税込み)で加入できます。

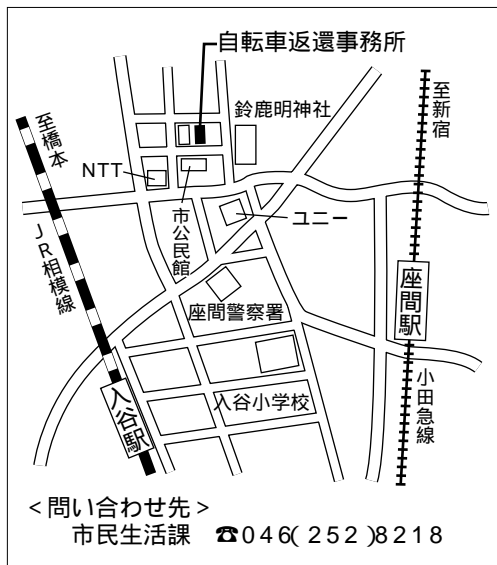

<問い合わせ先>
市民生活課 ☎046(252)8218

自転車返還事務所案内図

引き取りには合力と身分を証明するもの(運転免許証と)を持参してください。

タイムカプセルを開封します

昭和54年の国際児童年に各小・中学校14校に埋設されたタイムカプセルを開封・展示します。詳しくは、各学校へお問い合わせください。

| 学校名 | 日程 | 電話番号 |
|----------|--------------------|--------------|
| 座間小学校 | 平成13年12月1日(土) | 046(251)0009 |
| 栗原小学校 | 開封済み | 046(251)0074 |
| 相模野小学校 | 平成13年11月3日(土) | 046(251)0625 |
| 相武台東小学校 | 平成13年10月21日(日) | 046(251)6446 |
| ひばりが丘小学校 | 開封済み | 046(252)1124 |
| 東原小学校 | 平成14年度開封予定 | 046(253)8145 |
| 相模が丘小学校 | 平成13年10月21日(日) | 046(254)8202 |
| 立野台小学校 | 平成13年10月13日(土) | 046(254)8100 |
| 入谷小学校 | 平成13年11月17日(土) | 046(253)7211 |
| 座間中学校 | 平成13年10月13日(土) | 046(251)0135 |
| 西中学校 | 平成13年10月25日(木) | 046(251)2277 |
| 東中学校 | 平成13年10月27日(土)(展示) | 046(253)8357 |
| 栗原中学校 | 平成13年10月20日(土) | 046(254)9977 |
| 相模中学校 | 平成13年10月25日(木)(展示) | 046(253)2183 |

なお、座間中学校ではタイムカプセル開封と併せて、市制施行30周年記念植樹祭を実施します。
担当 青少年課 ☎046(253)8415 ☎046(259)2163



歩道に放置された自転車。歩行者にとって非常に危険です

市内には、放置禁止区域として、四力所(小田急相模原駅周辺・相武台前駅周辺・座間駅周辺・さがみ野駅周辺)が指定されています。また、十月一日からは、座間駅周辺の入谷四丁目地域内で一部追加指定がされましたのでご注意ください(右下图参照)。

放置禁止区域 を一部追加

費は、撤去作業費や放置自転車保管場所の整備費だけでも約千三百二十万円にも達しています。わたしたちの貴重な税金が、このような形で消えていくことは大変残念なことです。

ひどすぎますよ 放置自転車

「放置自転車があまりに多いです。利用者のマナーが悪すぎますよ」と話するのは、相武台一丁目にお住まいの中島ハルさん。中島さんは、八年前ほど前に一歳の子供が放置自転車の下敷きになり、けがをした現場に遭遇。それ以来、相武台前駅で放置自転車の整理や自転車を放置しないように呼び掛けや注意をしています。注意などをした時の反応はと尋ねると、文句を言われた

放置自転車の撤去状況

| | 8年度 | 9年度 | 10年度 | 11年度 | 12年度 |
|---------|-------|-------|-------|-------|-------|
| 座間駅 | 117 | 226 | 198 | 203 | 199 |
| 相武台前駅 | 1,024 | 912 | 811 | 677 | 778 |
| 小田急相模原駅 | 1,242 | 1,259 | 1,000 | 964 | 878 |
| さがみ野駅 | 21 | 14 | 8 | 0 | 6 |
| 計 | 2,404 | 2,411 | 2,017 | 1,844 | 1,861 |

り脅かされたりもしますが、小さな子どもや障害者のご心配を考えると、放つてはおけません」と答えられています。

ちよつとが 大量放置へ

自転車を放置・撤去された人たちの一人の自転車をなぜ勝手に持っていき、泥棒じゃないか、「ちよつとの間」たら良いと思っただけなのに、「ひどい」などの声。自転車を放置し撤去された人たちは、「ちよつとの間なら」という言葉に代表されるように、ほんの軽い気持ちでこの行為をしているようです。しかし、この軽い気持ちの積み重ねが、駅周辺の大量放置につながっていくこ

スクラップとなる 放置自転車は 泣いている

ある日、放置自転車保管場所に行ってみました。作業員が「もったいないな。作業員がスクラップになる。自転車が泣いているよ・・・」と独り言のように言いながら、黙々と自転車を整理している姿が

ここが市内の自転車放置禁止区域です。

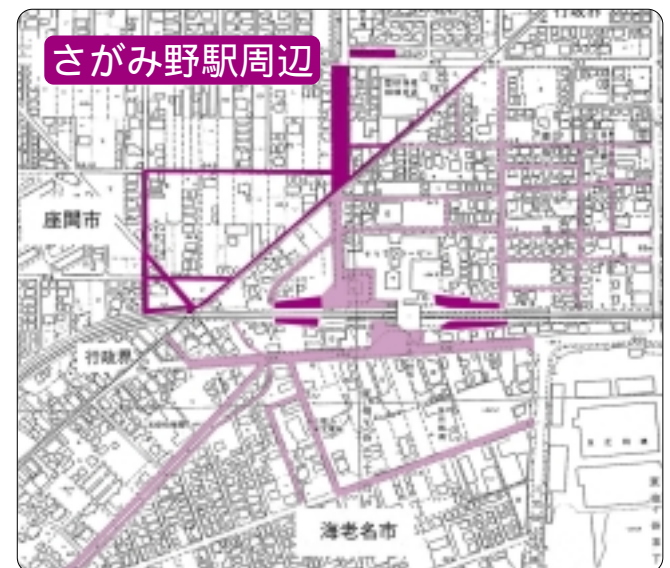
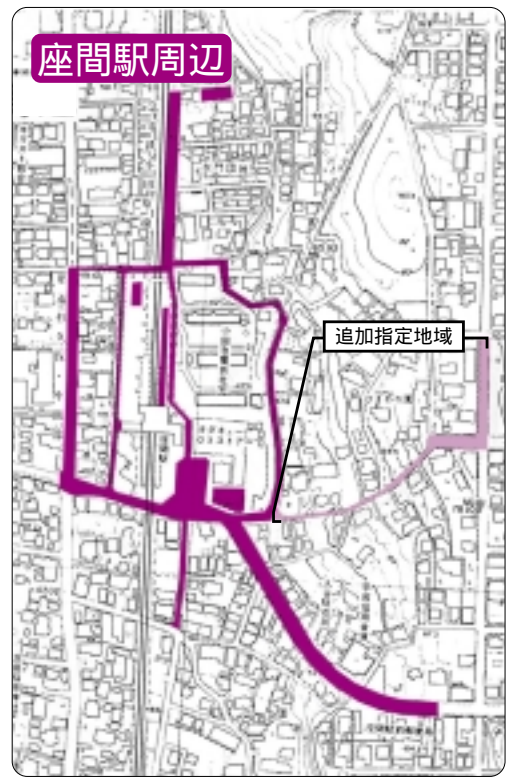

やめよう! 自転車放置



駅前、広場など公共の場所に無秩序に置かれている自転車やバイク。この行為は、車イス利用者や視覚障害者、子どもたちなど、歩行者や自動車の通行に迷惑を掛けています。また、良好な生活環境や街の美観をも阻害し、一刻を争う消防車や救急車の緊急活動時には、人命にかかわる大問題ともなりかねません。自転車などの放置をなくし安全で良好な環境としていくことは、わたしたちすべての願いであり、その実現には、皆さん一人ひとりの協力が必要なのです。
担当 市民生活課 ☎046(252)8218 ☎046(255)3550



市内の催しや行政情報などは、『ホームページ』<http://www.city.zama.kanagawa.jp/>、『座間テレホンニュース』☎046(251)9000でも案内しています。

10

| | | | | | | |
|----|----|----|----|----|----|----|
| 日 | 月 | 火 | 水 | 木 | 金 | 土 |
| | 1 | 2 | 3 | 4 | 5 | 6 |
| 7 | 8 | 9 | 10 | 11 | 12 | 13 |
| 14 | 15 | 16 | 17 | 18 | 19 | 20 |
| 21 | 22 | 23 | 24 | 25 | 26 | 27 |
| 28 | 29 | 30 | 31 | | | |

11

| | | | | | | |
|----|----|----|----|----|----|-----|
| 日 | 月 | 火 | 水 | 木 | 金 | 土 |
| | | | | | 1 | 2 3 |
| 4 | 5 | 6 | 7 | 8 | 9 | 10 |
| 11 | 12 | 13 | 14 | 15 | 16 | 17 |
| 18 | 19 | 20 | 21 | 22 | 23 | 24 |
| 25 | 26 | 27 | 28 | 29 | 30 | |



「調査票」受け取りに伺います

『事業所・企業統計調査』の調査票が届きましたら「調査票の記入のしかた」をご覧の上、記入してください。調査票は、調査員が再度受け取りに伺いますので、汚したりしないようにしてお渡しください。ご協力をお願いします。

担当 企画政策課
☎046(252)8379 ☎046(255)3550

市国際交流協会会員募集

市国際交流協会では、市民生活の中に国際交流の輪を広げるため、新規会員を募集します。

同協会は、姉妹都市である米国スマーナ市との交流をはじめ、スポーツによる国際交流、キャンプ座間の米国人や外国籍市民との交流、外国人講師による料理教室などを実施しながら、国際相互理解の推進と国際親善の促進を図っています。

皆さんも同協会の活動に参加して交流の輪を広げてみてはいかがでしょうか。
会費 個人会員 = 年額2000円、
団体会員 = 年額10000円
担当 市国際交流協会事務局(渉外課内)
☎046(252)8307 ☎046(255)3550

10月15日～21日は「行政相談週間」特設相談所を開設します

市では「行政相談週間」に合わせて、「特設(巡回)相談所」を開きます。
とき 10月18日 午前10時～正午
午後1時30分～3時30分
ところ 東地区文化センター 北地区文化センター
費用 無料

当日は、行政相談委員が公平・中立な立場で行政に関する苦情や要望に応じるほか、人権擁護委員による人権相談も実施します。内容についての秘密は堅く守られますので、お気軽にご相談ください。

担当 市民生活課
☎046(252)8218 ☎046(255)3550

ご存じですか? 災害見舞金制度

市では、交通事故や火災など不慮の事故で被害に遭われた方のために「災害見舞金制度」を設けています。

この制度は掛け金の必要がなく、市内在住の方であればなたでも受けることができます。対象となる災害は、国内で発生した車両・電車・船舶・飛行機・火災・風水害および一般家庭のガス爆発による人身事故などです。

ただし、次の場合は対象となりません。被害者または遺族の故意もしくは、重大な過失や違法行為で発生した災害を受けたとき。治療が通院だけのとき。

入院期間が15日未満のとき。見舞金を受けるには、災害が発生した日から1年以内に、被害者または遺族による申請が必要です。

担当 市民生活課
☎046(252)8218 ☎046(255)3550

所得税の確定申告書が新しくなります

国税庁では、平成14年1月から確定申告書を2種類用意することとなりました。「確定申告書A」は、給与収入、年金収入、配当金や保険金の受け取りなどの収入がある方が使用できます。「確定申告書B」は、すべての方が使用できるものです。

また、確定申告書の文字が小さく読みにくいというご意見を踏まえて、説明文や計算式を整理し、できるだけ文字を大きく見やすくしました。これに伴い確定申告の手引きに、申告書の書き方と一体となった「計算コーナー」を設け、所得金額や所得控除額などの計算や申告書の記載がスムーズにできるようにしました。

申告書新様式は、国税庁のホームページ <http://nta.go.jp> に掲載しています。

詳しくは、大和税務署個人課税第1部門 ☎046(262)9411(代)または担当へお問い合わせください。

担当 市民税課
☎046(252)8007 ☎046(255)3550

青少年創意くふう展覧会

市では「第26回青少年創意くふう展」を次のとおり開催します。市内の小・中学生が、夏休みの間に工夫を凝らして創作した力作を多数展示していますので、ぜひご来場ください。

とき 10月5日～7日 午前9時～午後4時

ところ 市民文化会館ギャラリー
内容 応募作品の中から独創性、創意工夫、科学的に優れた作品を展示

担当 産業課
☎046(252)7604 ☎046(255)3550

市勤労者サービスセンター会員募集

市勤労者サービスセンターは、中小企業で働く方の福利厚生と事業所の発展援助を目的とした団体です。個人単位でも加入できますので、この機会に検討してみたいかがですか。

〔対象〕
事業所単位での加入 = 市内に事業所がある中小企業の勤労者と事業主
個人単位での加入 = 市内の中小企業に勤務する勤労者や、市内在住で市外の中小企業に勤務する勤労者など
〔主な事業内容〕

福利厚生事業 = 宿泊施設の利用助成、チケットあっせん、バスツアーなどの開催、人間ドックの費用一部助成
給付事業 = 結婚、出産、入学祝い金、傷病・住宅災害の見舞金、死亡弔意金、永年勤続慰労金などの給付
貸付あっせん事業 = 100万円を限度に生活資金の融資をあっせん(償還期間36カ月以内)

担当 市勤労者サービスセンター事務

局(産業課内)
☎046(252)7604 ☎046(255)3550

地区就業継続啓発セミナー～育児・介護休業法のポイント～

県では、男女労働者が就業を続けていく上で重要な、育児・介護休業法の実務上のポイントを、使用者と労働者向けに解説するセミナーを開催します。

とき 10月16日午後6時30分～8時30分

ところ 県相模原合同庁舎3階第1会議室(相模原市富士見6-5-8)
講師 弁護士 中下裕子さん

対象 企業経営者、人事労務担当者、労働者、一般の方

定員 50人
受講料 無料

保育 あり(10月5日までに予約)

申込方法 電話またはファクスで県相模原商工労働センター労働課 ☎042(755)1121 ☎042(757)6955へ(ファクスの場合は氏名、住所、電話番号、性別、事業所または勤務先、労・使

一般の別、保育希望の有無を記入)
担当 産業課
☎046(252)7604 ☎046(255)3550

清掃・点検お忘れなく 10月1日は『浄化槽の日』

し尿浄化槽を設置しているご家庭は、決められた時期に検査を受けることが法律で義務付けられています。この機会にもう一度確かめて、忘れずに検査と点検を受けるようにしましょう。

定期検査 = 厚生労働大臣から指定された検査機関が、外観・機能の検査や記録の確認などをします。

保守点検 = 県に登録した業者が、浄化槽の機能を正常に保つため、運転状況の確認などをします。

清掃 = 市の許可を受けた業者が、浄化槽にたまった汚泥を取り除き、微生物が活発に活動しやすいようにします。

なお、定期検査は(財)県労働衛生福祉協会 ☎046(232)5826へ、浄化槽清掃は(株)ジェーシー ☎046(231)4227へお申し込みください。また、保守点検やご不明な点は、厚木保健福祉事務所 ☎046(224)1111(代)へお問い合わせください。

担当 資源対策課
☎046(252)7659 ☎046(252)7616

電動式生ごみ処理機・生ごみ処理容器 購入費補助金制度のご利用を

市では「電動式生ごみ処理機」および「生ごみ処理容器」を購入する世帯に、購入費の一部を補助しています。

なお、「電動式生ごみ処理機」と「生ごみ処理容器」では申込方法が異なります。また、購入後の申し込みは、補助の対象となりませんのでご注意ください。

担当 資源対策課
☎046(252)7659 ☎046(252)7616

ボランティア体験講座

とき 11月1日から30日の期間で都合の良い日3日間(土曜・日曜日、

祝日を除く)
ところ もくせい園

内容 知的障害者の作業やスポーツ活動などの援助

対象 高校生以上

定員 1日当たり3人まで
費用 1日380円(昼食代)

申込方法 10月19日までに電話で担当へ

担当 もくせい園
☎046(253)0804 ☎046(254)7717

平成14年度私立幼稚園新入園児の募集時期

募集要項配布 10月15日～
願書受け付け 11月1日～

配布および受付場所 各私立幼稚園
問い合わせ先 各私立幼稚園または県私学宗教課 ☎045(210)3768

担当 教育委員会総務課
☎046(252)8347 ☎046(252)4311

芹沢公園づくりの意見交換会とアンケート調査にご協力を

市では、栗原地区にある芹沢公園を、自然環境を生かした憩いの場として整備を進めています。今後、公園区域拡大計画の中で公園づくりについて、市民の皆さんと一緒に考えていきたいと思ひます。つきましては、芹沢公園づくりの意見交換会参加者を募集します。

また、芹沢公園づくりの参考資料とするため、市民の皆さん300人を対象にアンケート調査を実施します。調査の結果は公園計画以外に使用することはありません。調査の趣旨をご理解いただき、ご協力をお願いします。

〔意見交換会参加者募集〕

開催時期 10月下旬から3回程度開催予定

申込方法 10月15日までに電話で担当へ

〔アンケート調査〕

調査期間 10月1日～10日

対象者数 300人(無作為抽出)

調査方法 郵送配布、郵送回収

担当 公園緑地課
☎046(252)7221 ☎046(255)3550

「子ども何もの」講座

とき 10月22日 11月5日 19日
いずれも午前10時～正午(午前9時45分～受け付け、全3回)

ところ 総合福祉センター
内容 子どもとの関わり方～乳幼児の心身発達と接し方の影響
子育ては自分育て...いいお母さんを演じないで～子どもの虐待の現状と理解
子どもとのコミュニケーション～子どもの気持ち・投げかけて来る変化球のサインに気付きたい

講師 臨床心理士(育児カウンセラー) 林悦子さん
子どもの虐待防止センター理事 広岡智子さん
親業インストラクター 下田幸子さん

定員 30人(先着順)

参加費 無料

保育 あり(午前9時30分～受け付け)

保育代 3回で700円。二人以上預ける場合は一人につき500円(初日受付時に徴収)

申込方法 10月10日までに電話またはファクスで担当へ

担当 生涯学習課
☎046(252)8472 ☎046(252)4311

視覚障害者誘導援助講習会

とき 11月12日～12月10日毎週月曜日午後1時30分～3時30分(全5回)

ところ 総合福祉センター

内容 目の不自由な方が外出する際に介助するボランティア育成講習
講師 視覚障害者更生施設七沢ライトホーム職員

定員 20人(先着順)

参加費 無料

申込方法 直接または電話かファクスで担当へ

担当 市社会福祉協議会ボランティアセンター

☎046(266)2002 ☎046(266)2009

移動図書館ひまわり号巡回日程

ひばりが丘南児童館 = 6日・20日午後2時30分～3時30分 小松原1丁目第2多目的広場 = 4日・18日午前10時30分～11時30分 入谷小学校 = 4日・18日午後2時30分～3時45分 東原小学校 = 12日・26日午後2時30分～3時45分 NTT大塚本町アパート = 10日・24日午前10時30分～11時30分 栗原小学校 = 3日・17日午後2時30分～3時45分 東原共同住宅 = 11日・25日午前10時30分～11時30分 相模が丘4丁目多目的広場 = 12日・26日午前10時30分～11時30分 相模野小学校 = 5日・19日午後2時30分～3時45分 中原小学校 = 10日・24日午後2時15分～3時30分

雨天の場合は巡回を中止します。また、学校への巡回は時間が変更になる場合があります。

担当 図書館
☎046(255)1211 ☎046(252)5704

10月に納めるのは

市県民税(第3期) 国民健康保険税(第5期) 国民年金保険料(第7期)

最寄りの指定金融機関、郵便局、市役所または各出張所で納めてください。使用料などもお忘れなく。



1日(月)が休館日のため、申し込みは2日からとなります。

市民館

☎046(255)3131 ☎046(252)2776

平曲の会

平家物語を琵琶にあわせて語る会

とき 10月16日午後2時～4時
演目 祇園精舎、先帝御入水
解説 立正大学文学部教授 山下正治さん

琵琶 前田流平曲伝承者 梅田和子さん

対象 市内在住・在勤者

定員 100人

参加費 300円(資料代)

申込方法 10月15日までに直接または電話かファクスで同館へ

北地区文化センター

☎042(747)3361 ☎042(747)8542

週末ボランティアEnjoyセミナー

とき 10月7日午前8時30分～午後5時 11月11日午後1時～4時
ところ 多摩川(府中・川崎方面) 県立座間谷戸山公園

内容 多摩川の市民活動に学ぶ 谷戸山公園から都市型公園の在り方を考える

交通 市のバスを利用

対象 市内在住・在勤者

定員 20人(先着順)

参加費 無料

申込方法 10月5日までに直接または電話かファクスで同センターへ

東地区文化センター

☎046(253)0781 ☎046(253)0789

メカニック・クラブに入ろう

工具の使い方から動くおもちゃづくりまで

とき 10月14日 21日 11月4日 18日 12月2日 9日いずれも日曜日午前10時～正午(全6回)

内容 ペンチで針金細工 分解と組み立て 動きのしくみを考える ポンポン蒸気船をつくる ロボットづくり1 ロボットづくり2

対象 小学生以上(小学校低学年は保護者同伴)

定員 20人(多数抽選)

参加費 毎回200円程度(材料費)

申込方法 10月7日までに直接または電話かファクスで同センターへ

不用品バンク

担当 市民生活課
☎046(252)8158
☎046(255)3550

お譲りします

本棚、座卓、五月人形、会議用テーブルといす、電子オルガン、大人用机、布団干し、炊飯器、掃除機、ローテーブル、パソコンラック、電動ベッド、ポータブル便器、白黒用引き伸ばし機一式、スリッパラック、オーディオ用スピーカー、柔道着、CS放送アンテナ、ベビーベッド、電子レンジ、携帯電動車いす、チャイルドシート、歩行器、晴れ着一式(3歳女児用)

希望します

幼稚園制服(栗原、東原)、パソコン一式、自転車(12インチ～大人用)、ジュニアシート、子供用たんす、冷蔵庫、キーボード、ベビーカーA・B、エアコン、三味線、三輪車、石うす、ファクス、ハイチェアー、デジタルビデオカメラ、ミシン、テレビ、ビデオデッキ、セミダブルベッド、芝刈り機、ギター、おぶいひも、電子ピアノ、マッサージ器、レンジ台、学習机、洋服たんす、ソファ、ベビーフェンス

みんなの広場

しょうくてん書展

とき 10月17日～21日午前10時(17日は午後1時)～午後6時(21日は午後5時) ところ = 市民文化会館 内容 = 書の展示 入場料 = 無料 問い合わせ先 = ☎046(255)0579(真島)

やさしい中国語会話を習いませんか

とき = 10月13日、20日午後4時30分～(中級)、午後6時40分～(初心) 10月14日、21日午後7時～(中級) ところ = 厚木市勤労福祉センター(本厚木駅南口4分) 海老名市東柏ヶ谷3丁目自治会館(さがみ野駅北口3分) 内容 = 中国人講師による初心者を対象とした無料体験学習 問い合わせ先 = ☎046(253)5397(飯田)

県央地区障害者地域作業所展示即売会

とき = 10月13日、14日午前10時～午後5時 ところ = 大和駅西口プロムナード 内容 = 県央地区にある37障害者地域作業所の活動の様子を写真展示し、自主製品販売やゲームなどを実施 問い合わせ先 = 障害者地域作業所緑の家 ☎046(257)1858(杉本)

聞こえない人にも伝わる「梅原司平」やさしいコンサート

とき = 10月7日午後1時30分～4時30分(午後1時開場) ところ = 市民文化会館大ホール 内容 = 梅原司平さんによる聴覚障害者のためのコンサート(手話通訳、要約筆記、パソコン要約筆記あり) 入場料 = 中学生以上1500円、小学生以下無料 申込方法 = 電話(午後8時～9時)かファクスで ☎046(256)7980(松岡)へ

神奈川県をつなぐ育成会座間大会

とき = 10月7日午前10時30分～午後3時30分 ところ = 市民文化会館小ホール 内容 = 「知的障害者の地域での生活を支えるために」をテーマにした基調講演と分科会 参加費 = 無料 参加方法 = 当日直接会場へ 問い合わせ先 = ☎042(742)4613(蓬萊)

講演会

とき = 10月20日午後1時30分～3時30分(午後1時～受け付け) ところ = 北地区文化センター テーマ = コーダとして生きて 参加費 = 300円(県聴協への募金) 参加方法 = 当日直接会場へ 問い合わせ先 = 手話サークル星の会 ☎042(745)0525(松木)

大和齋場がホームページを開設

大和齋場では、このほどホームページを開設しました。アドレスは <http://www.yamatosaijo.jp> です。詳しくは、同齋場 ☎046(264)5566へ。

ヨコハマ・ハンディ・テニス大会

とき = 11月25日午前9時～午後7時 ところ = 三ツ沢公園テニスコート 内容 = 健全者とのダブルス(トーナメント方式)、コーチによるクリニックやチャレンジコーナー 対象 = 心身に障害のある方とパートナー(一人でも可) 定員 = 120人程度 参加費 = 一組4000円、一人2000円 申込方法 = 10月20日までに電話かファクスで大会事務局 ☎045(831)6074(熊原)へ

ボーイスカウト座間第2回の団員募集説明会

とき = 10月21日午後1時～3時 ところ = 北地区文化センター 対象 = 相武台東・相模野・相模が丘小学校区の幼稚(保育)園年長以上の男女児 問い合わせ先 = ☎046(254)0687(原)

司法書士無料法律相談会

とき = 10月13日午前10時～午後4時 ところ = 市民健康センター 内容 = 不動産・会社登記、相続、借地、自己破産、小額訴訟などの相談 申込方法 = 当日直接会場へ 問い合わせ先 = 県司法書士会 ☎045(641)1372

栗原ホームでバザー開催

とき = 10月20日午前11時～午後2時30分 ところ = 栗原ホーム第2ケアセンター 内容 = 手作り作品および寄付物品の販売 問い合わせ先 = 同ホーム

☎046(258)3931(大沢)

日本語ボランティア「そら」開設に伴い学習者募集

とき = 10月6日から毎月第1・第2・第3土曜日午後1時30分～3時 ところ = 東地区文化センター 内容 = 在日外国人を対象とした日本語日常会話のサロン 参加費 = 毎回100円(資料代) 問い合わせ先 = ☎046(254)6104(高橋)

みどりコーラス第5回演奏会

とき = 10月14日午後2時～(午後1時30分開場) ところ = 市民文化会館小ホール 内容 = 伊佐地邦治さん指揮、片野敦子さんピアノによるミサ曲ト短調 op.187 / ラインベルガー作曲ほかの演奏 入場料 = 1000円 申込方法 = 当日直接会場へ 問い合わせ先 ☎046(255)5934(藤田)

サークル会員募集

座間市民混声合唱団

とき = 毎月2回日曜日午後2時～4時 ところ = 市民文化会館ほか 内容 = 混声合唱団として歌を楽しむ。市民音楽祭や湘南合唱祭に毎年参加 会費 = 月額2000円(入会金2000円) 連絡先 = ☎046(256)0380(若林)

着物着付けサークル

とき = 毎月第2火曜日午前10時～正午 ところ = 市民文化会館 内容 = 着付けを通じて交流を図る 対象 = 女性 会費 = 月額500円 連絡先 = ☎046(254)1151(後藤)

コーラル・アミ

とき = 毎月4回木曜日午前10時～午後0時30分 ところ = 北地区文化センターほか 内容 = コーラスの練習 会費 = 月額4000円(入会金1000円) 連絡先 = ☎046(255)4583(佐藤)

カラオケ金曜日

とき = 毎月第1・第3金曜日午後7時30分～9時 ところ = 東地区文化センター 内容 = 若さと健康、ボケ防止対策のために歌う 会費 = 月額2500円 連絡先 = ☎090(9640)5049(高瀬)

宙の会

とき = 毎月3回土曜日午後0時30分～2時30分 ところ = 立野台コミュニティセンター 内容 = 基礎から学ぶ養生学気功(無料体験歓迎) 連絡先 = ☎046(254)4549(杉本)

着付けサークルすみれ

とき = 毎月第1・第2・第3金曜日午前10時～正午 ところ = 青少年センター 内容 = 着物の着付けと礼法を学ぶ 会費 = 月額2500円 連絡先 = ☎046(254)2888(神戸)

気功健康教室「気の会」

とき = 毎週水曜日午前9時30分～11時15分 ところ = 立野台コミュニティセンター 連絡先 = ☎046(252)0762(平賀)

気功の会

とき = 毎月第1・第2・第4火曜日午後1時30分～3時30分 ところ = 市民文化会館 内容 = 健康のための気功を楽しむ(男性歓迎) 会費 = 月額1500円 連絡先 = ☎046(251)0788(金子)

編物サークル「あむあむ」

とき = 毎月第1・第3金曜日午後1時～3時 ところ = 北地区文化センター 内容 = 小物やセーターなどを編む(男性歓迎) 会費 = 月額1500円 連絡先 = ☎046(251)2898(和田)

平成13年(2001年)10月1日発行
 座間市企画部市民情報課編集
 〒228-8566 神奈川県座間市緑ヶ丘1-1-1
 ☎046(255)1111(代) ☎046(255)3550
 URL=http://www.city.zama.kanagawa.jp/
 i-mode=http://www.city.zama.kanagawa.jp/m/

深まる秋にフルートデュオを

と き 10月10日(水)午後0時20分~40分
 ところ 市役所1階市民サロン
 曲 目 勇壮なワルツop33(ドブラー)、トリエッテ(テレマン)ほか
 演奏者 フルード 酒井みさを・山口温子
 ピアノ 大形友希子

福祉ミニバスの平日運行を実施します

高齢者や障害者の交通手段として、市内各公共施設と総合福祉センター(市役所、図書館など)を結ぶ「福祉ミニバス」。市では、この福祉ミニバスの平日(月曜~金曜日)運行を10月29日(予定)から実施します。運行する車両は、車いすリフト付き18人乗りで、料金は無料です。運行日程など詳しくは、本紙次号でお知らせします。

現在、土曜・日曜日に運行している車いすリフト付き8人乗りの「福祉ミニバス」は、試験運行を継続します。

担当 市社会福祉協議会
 ☎046(266)1294 ☎046(266)2009



子育て支援センター開設

このごろ「一日中子どもと二人きりで息が詰まりそう」「育児について気軽に相談できる人がいない」「子どもがかわいく思えないときがある」など、子育てについての悩み、不安や戸惑いを持つお母さんが増えています。

そんなとき、ゆとりを持って育児を楽しめるように、身近に利用できる「育児の拠点」として、子育て支援センターを本日10月1日開設しました。予約の必要はありません。相談のあるなしにかかわらずお気軽にご利用ください。

担当

児童課 ☎046(252)7202 ☎046(252)7043



【子育て支援センターを紹介します】

場 所 東原2-8-1(サン・ホープ2階) ☎046(254)2634
 委託先 (財)神奈川県児童医療福祉財団(小児療育相談センター)

活動の紹介

子育て家庭の育児不安などに関する相談など子育てに関する各種情報の提供および援助子育て中の母親同士の交流の場の提供および設営子育てサークルなどの活動への協力、支援



各室の紹介

相談コーナー

子育てアドバイザーとゆっくり話せる相談スペースです。お母さん一人でもくつろげる空間です。

プレイルーム

大型のおもちゃなどでのびのびと遊べるスペースです。コーナーに畳も敷かれ、お母さんが一人のお子さんを遊ばせながらもう一人のお子さんを見守ることができます。情報コーナーがあり、市内の子育て情報を見ることができます。



赤ちゃんルーム

畳が敷かれ、ヨチヨチ歩きの赤ちゃんが安心して過ごせる和室です。情報コーナーもあり、ミルク用のお湯も用意しています。



利用時間の紹介

月曜~金曜日、午前10時~午後3時(休業:毎月第3月曜日の午後、休日、8月のお盆の3日間、年末年始の12月29日から1月3日)。相談の電話またはファクスは、午前9時~午後4時。

健康なまちづくりコーナー

手軽な体操教室

日ごろの運動不足を解消しませんか?体調に合わせて手軽に無理なくできます。

と き 10月10日(水)午前9時30分~正午
 ところ 市民館
 講師 健康運動指導士 天川淑宏さん
 持ち物 電卓、筆記用具、運動靴、タオル
 参加方法 動きやすい服装で直接会場へ
 主催 健康ざま普及員

担当 市民健康課 ☎046(252)7225 ☎046(252)7043

平成13年度健康ウォーキング開催

市制施行30周年を記念して、自分の住んでいる街をみつめ「豊かな自然」と「人」との触れ合いを通して、市民の健康増進および体力づくりを図ります。第1・2回の「身体に良い歩き方セミナー」に参加し、ウォーキングの基礎をマスターした方は、実践してみたいかがでしょうか。

と き 11月11日(日)小雨決行、荒天の場合12月9日(日)
 集合時間 午前9時30分~10時10分(受け付け)
 集合場所 かがが沢公園(駐車場なし)
 コース かがが沢公園(10時30分スタート)~座間谷戸山公園(トイレ休憩)~座間公園(昼食・休憩)~市民館(トイレ休憩)~座間駅(午後3時ゴール、解散予定)までの約8キロメートル
 対象 市内在住・在勤・在学者(小学2年生以下は保護者同伴)
 参加費 無料
 持ち物 弁当、飲み物、雨具など
 申込方法 10月31日(水)までに直接または電話で担当へ。
 当日中止などの問い合わせは、午前7時~7時30分までに電話で担当へ
 担当 スポーツ課 ☎046(252)8177 ☎046(252)4311

「2001市勢ガイド」を配布します

市では、このほど「市勢ガイド」を改訂し自治会を通じてご家庭に配布します。このガイドには、公共施設を網羅した市全域の地図を掲載するなど、市の情報が分かりやすく紹介されています。

なお、自治会に未加入の方は、市役所1階市民情報コーナー、市役所各出張所、市民館、北・東地区文化センター、各コミュニティセンターに配置しますのでご利用ください。

担当 市民情報課 ☎046(252)8321 ☎046(255)3550

第2回生涯元気講座(いきいき健康コース)

「肩こり・腰痛予防教室」
 多くの方が経験されている肩こりと腰痛の解消と予防方法について、日常生活の中でできる簡単な体操を習得し、いきいきとした健康生活を送りましょう。

と き 11月18日(日)午前10時~11時30分
 ところ 市民体育館(スカイアリーナ座間)
 対象 18歳以上の男女
 定員 50人
 内容 日常生活での注意点、予防ストレッチや肩・腰のマッサージ方法など
 参加費 500円
 申込方法 11月17日(土)までに直接または電話で担当へ

担当 市民体育館 ☎046(255)0077 ☎046(255)1188

市民レクリエーション

《10・11月に市内の各会場で開催》

詳しくは、ご加入の自治会にお問い合わせください。
 担当 市自治会連絡協議会事務局 ☎046(252)8751

| 地区名 | 日時(予備日) | 会場 | 内容 |
|------------|-----------------------------------|-----------------|-------------------------------|
| 座間・新田宿・四ツ谷 | 10月14日(日) [小雨決行] 午前8時~午後5時 | 座間小学校 | 運動会競技大会、おしどりバレーボール大会ほか |
| 入谷 | 10月7日(日) 午後1時~4時 雨天8日(月) | 座間小学校 [座間谷戸山公園] | おしどりバレーボール大会 [ウォークラリー、体力測定ほか] |
| 立野台 | 10月14日(日) [雨天21日(日)] 午前9時~午後3時 | 立野台小学校 | 運動会方式 |
| 緑ヶ丘 | 10月7日(日) [雨天8日(月)] 午前9時~午後1時 | 座間中学校 | 綱引き、紅白玉入れ、ゲートボール、ミニゴルフほか |
| 相武台 | 10月7日(日) [雨天=体育館] 午前9時~午後2時 | 相武台東小学校 | 缶釣りレース、ゲートゴルフ、防災ポンプ操法、綱引きほか |
| 相模が丘 | 10月21日(日) [雨天=体育館] 午前9時~午後2時 | 相模が丘小学校 | 綱引き、ゲートボール、民謡踊り、宝探し、徒競走ほか |
| 小松原 | 11月3日(土) [雨天=旭小体育館] 午前9時30分~午後4時 | 芹沢公園 | ウォークラリー、ゲーム |
| ひばりが丘 | 10月7日(日) [雨天=体育館] 午前8時30分~午後3時30分 | ひばりが丘小学校 | 運動会方式 |
| 東原 | 10月7日(日) [雨天8日(月)] 午前9時30分~午後2時 | 大和市泉の森 | ゲームを取り入れたウォークラリー(スタンプラリー) |
| 栗原 | 10月7日(日) [雨天8日(月)] 午前9時~午後3時 | 栗原小学校 | 運動会方式 |