



5.15

おいしい顔!

たのしい顔!

- ざまインフォメーション(2面)
- みんなの健康(3面)
- 普通救命講習会参加者募集(3面)
- 「ひまわり」イメージキャラクター募集(4面)
- 市民体育館で「シルバー元気塾」開催(4面)



市立座間

清川自然の村

ただいま開村中!

申し込み方法

受付時間	月曜～金曜日の午前9時～午後4時30分
提出書類	市立清川自然の村利用申込書 (団体の場合は、しおり、利用者名簿なども提出)
申し込み先	市立青少年センター内 市教育委員会青少年課

利用期間は11月までです。  
5月、11月の利用は、土曜・日曜日、祝日の日帰りのみです。  
申し込みは、利用開始日の3カ月前(座間市民・清川村民以外は2カ月前)から1週間前までとなっています。

使用料など(消費税含む)

バンガロー使用料

区分	座間市民・清川村民	その他
4人用	1泊1,680円	1泊2,520円
5人用	1泊2,100円	1泊3,150円
6人用	1泊2,520円	1泊3,780円
7人用	1泊2,940円	1泊4,410円

日帰り利用の場合は、上記の半額となります。  
寝具使用料  
毛布、ふとん、まくら...一人一組 1泊につき100円  
寝具等洗濯代  
毛布カバー、シーツ、まくらカバー洗濯代  
...一人一組 2泊につき280円  
寝具使用料と寝具等洗濯代は、日帰り利用の場合も同様です。

バンガロー利用状況

=まだ余裕があります =お早めにお申し込みください x=満室です

5月	日	月	火	水	木	金	土	6月	日	月	火	水	木	金	土
			1	2	3	4	5							1	2
	6	7	8	9	10	11	12		3	4	5	6	7	8	9
											x		x		
	13	14	15	16	17	18	19		10	11	12	13	14	15	16
													x		
	20	21	22	23	24	25	26		17	18	19	20	21	22	23
									x				x		
	27	28	29	30	31				24	25	26	27	28	29	30
										x				x	

ガンバる顔!

**案内マップ**

所在地 愛甲郡清川村宮ヶ瀬字金澤1703番地 ☎046(288)3389  
交通 本厚木駅 北口バス乗り場 番線から乗車 宮ヶ瀬行き三叉路下車 徒歩80分(本厚木駅から三叉路までのバス所要時間55分)  
車でのご来場の際は、市駐車場をご利用ください。

今年も「清川自然の村」がオープンしました。「おいしい顔」「たのしい顔」「ガンバる顔」。さあ、今年はいよいよみんなのどんな顔に会えるかな。担当 青少年課 ☎046(253)8415 FAX046(259)2163

福祉ミニバス 試験運行

5月26日(土)スタート!

本紙5月1日号でご紹介しました「福祉ミニバス」の試験運行がスタートします。高齢者や障害者の交通手段として、総合福祉センターと市内各公共施設を結ぶ「福祉ミニバス」をどうぞご利用ください。なお、試験運行中の料金は無料です。



担当 市社会福祉協議会 ☎046(266)1294 FAX046(266)2009

コース	施設名	発着予定時刻	
		午前	午後
1	総合福祉センター	9:00	1:00
	ひばりが丘老人憩いの家(入口)	9:10	1:10
	ひばりが丘小学校(プール側入口)	9:20	1:20
	東原コミュニティセンター(駐車場)	9:30	1:30
	栗原児童館(駐車場)	9:40	1:40
2	総合福祉センター	9:50	1:50
	総合福祉センター	10:00	2:00
	鳩川児童館(入口)	10:05	2:05
	西中学校(正門前)	10:10	2:10
	新田宿・四ツ谷コミュニティセンター(駐車場)	10:20	2:20
	市公民館(玄関前)	10:30	2:30
3	立野台老人憩いの家(玄関前)	10:40	2:40
	総合福祉センター	10:50	2:50
	総合福祉センター	11:00	3:00
	相武台コミュニティセンター(玄関前)	11:10	3:10
	北地区文化センター(駐車場入口)	11:20	3:20
	生きがいセンター(駐車場)	11:30	3:30
	総合福祉センター	11:40	3:40

子育て相談 ホットライン 6月5日(火)から開設

☎046(255)0500

相談日 毎週火曜・木曜日(祝日を除く)  
午前9:00~11:30 午後1:00~3:30

子育てにお悩みのお母さん。このホットラインでは子育てに関するアドバイス、相談先の紹介をします。お気軽にご相談ください。

担当 児童課 ☎046(252)7201 FAX046(252)7043



# ざまインフォメーション

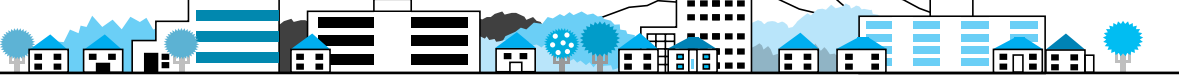

市内の催しや行政情報などは、『インターネットのホームページ』<http://web.infoweb.ne.jp/city-zama/>、『座間テレホンニュース』☎046(251)9000でもご案内しています。

5

日	月	火	水	木	金	土
		1	2	3	4	5
6	7	8	9	10	11	12
13	14	15	16	17	18	19
20	21	22	23	24	25	26
27	28	29	30	31		

6

日	月	火	水	木	金	土
					1	2
3	4	5	6	7	8	9
10	11	12	13	14	15	16
17	18	19	20	21	22	23
24	25	26	27	28	29	30

民生委員・児童委員は、地域の中で相談や支援活動を行っています。

担当 社会福祉課 ☎046(252)7122・FAX 046(256)3600

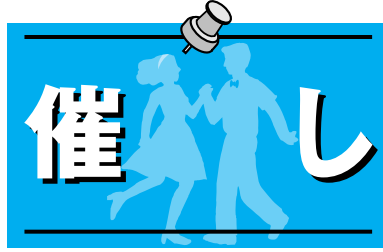

市公民館  
☎046(255)3131 FAX046(252)2776

### ハートで撮る写真講座

とき 6月2日、9日、23日、30日  
午前10時～正午(23日は撮影会のため午前8時～午後4時)[全4回]  
内容 写真って自分の気持ちを大切にすること、インスタントカメラから始めてみよう  
講師 市写真連盟 高橋義一さん  
費用 750円(交通費、箱根湿生花園入園料など)  
対象 市内在住・在勤者  
定員 30人(先着順)  
保育 あり(原則2歳以上、おやつ代1人1回50円)  
持ち物 手持ちカメラ、筆記用具  
申込方法 5月25日までに直接または電話かファクスで同館へ

### 第20回公民館まつり

「新世紀! 広げよう、人の和・地域の輪」をテーマに、出会いとふれあいのある公民館まつりを開催します。  
ご家族や、お友達をお誘い合わせの上、ご来館ください。  
とき 5月25日～27日いずれも午前10時～午後4時  
内容 作品展示、芸能発表、バザー

東地区文化センター  
☎046(253)0781 FAX046(253)0789

### 幼児をもつファミリー学級

とき 6月14日、28日、7月5日(木)、15日(日)、26日(木)、8月9日(木)、23日(木)、9月2日(日)、6日(木)、13日(木)いずれも午前10時～正午(全10回)  
テーマ ことばと体でコミュニケーション  
内容 お話の世界を知る、美しい日本語 詩の話、家族そろってじゃが芋掘り、言葉と人間関係ほか  
講師 児童図書館研究会会員 佐藤千代子さん、聖セシリア女子短大教授 大谷純一さん、演出家・女優 結純子さんほか  
対象 幼児(原則2歳以上)を持つ親  
受講料 無料(実費負担あり)  
保育 あり(おやつ代500円、保育説明会6月7日午前10時～)  
定員 30人(多数抽選)  
申込方法 5月31日までに直接または電話かファクスで同センターへ

### 初夏のハーブ教室

とき 6月8日～29日の毎週金曜日午後6時45分～9時(15日は午後6時30分～) <全4回>  
テーマ 金曜の夜ハーブを楽しもう  
内容 「ハーブってなあに?ハーブティーを楽しみながら、香りの仕組みや効用を知る」ハーブで楽しむ

ティータイム～フレッシュなハーブを味わおう「ハーブを使った香りのクラフト」「メディカルハーブ～我が家でできる美容と健康」  
講師 ハーブ&ポプリコーディネーター 石澤性子さん  
対象 市内在住・在勤者  
定員 30人(多数抽選)  
受講料 2000円(材料代)  
申込方法 5月25日までに直接または電話かファクスで同センターへ

ひがし映画会  
とき 5月19日午後2時～3時  
内容 「草原の子テンプリ」「あわて床屋」「しあわせの王子」  
対象 幼児～小学生(幼児は保護者同伴)  
入場 当日直接会場へ

北地区文化センター  
☎046(747)3361 FAX046(747)3542

親子で米作り隊  
同センターでは、県立座間谷戸山公園との共催で「米作り」体験教室を実施します。  
とき 6月9日午後1時～4時  
8月4日(土)午前10時～正午 10月13日(土)午後1時～4時 11月3日(土)午後1時～4時 25日(日)午前9時～午後2時(全5回)  
ところ 県立座間谷戸山公園  
内容 田植え 草取り 稲刈り  
脱穀 収穫祭  
協力 ふるさとフォーラム座間  
参加費 無料  
対象 市内在住の小学生と家族  
定員 15組程度(多数抽選)  
申込方法 5月31日までに直接または電話かファクスで同センターへ

男が楽しむ料理教室  
とき 5月27日、6月10日、24日、7月8日、22日いずれも日曜日午前10時～午後1時(全5回)  
内容 (講義)食生活を見直そう(実習)調理の基礎や応用を学ぶ、お菓子作り、イタリアンにも挑戦  
対象 市内在住・在勤の男性  
定員 20人(先着順)  
受講料 無料(材料代3000円)  
申込方法 5月25日までに直接または電話かファクスで同センターへ

市立青少年センター  
☎046(253)3411 FAX046(259)2163

初心者のためのハーモニカ教室  
一つひとつの音の宝石を輝かそう

とき 6月10日、17日、24日、7月1日(日)、8日(日)、15日(日)、22日(日)、8月5日(日)、12日(日)、18日(土)、19日(日)午前10時～正午(18日は午後7時～9時、全11回)  
<8月19日に、ひまわりらんどで発表>  
内容 ハーモニカの手入れや持ち方、楽譜の見方、やさしい曲から奏法を練習して、クロマチックハーモニカで演奏する  
講師 ハーモニカ指導者 野重徳さん  
対象 小学1年生～30歳  
定員 25人(先着順)

持ち物 クロマチックハーモニカ、筆記用具  
受講料 無料  
申込方法 5月31日までに直接または電話で同センターへ



### 気軽にどうぞ「行政相談強調週間」

5月21日から27日までは行政相談強調週間です。  
行政相談は、相談員が自宅で相談を受けるほか、毎月第3木曜日には市役所でも相談に応じていますので、お気軽にご相談ください。市内の行政相談員は、次の方々です。(敬称略)  
大矢進 = 南栗原2-4-3 ☎046(256)6675 岩村正子 = 入谷2-135-74 ☎046(253)8578  
担当 市民生活課  
☎046(252)8158・FAX046(255)3550

### もくせい園まつり

とき 5月26日午前11時～午後2時(雨天決行)  
ところ 市立もくせい園  
内容 利用者との交流、模擬店(手作り作品、食べ物販売、バザー)アトラクション  
入場 自由  
担当 市立もくせい園  
☎046(253)0804・FAX046(254)7717

### 第40回県身体障害者スポーツ大会 水泳・洋弓競技の部

とき 7月29日(日)午前9時30分～午後5時(予定)  
ところ 県総合リハビリテーションセンター(厚木市七沢516)  
申込方法 6月6日までに直接または電話かファクスで担当へ  
担当 障害福祉課  
☎046(252)7132・FAX046(256)3600

### こころの育児さろん ～ひとりで悩まないで～

とき 5月24日午前10時～11時30分  
ところ 市民文化会館2階大和室  
内容 楽しく子育て たっぷり遊んで、食べて、眠るシンプル子育て 友達やネットワークづくり わらべ唄でスキンシップ 育児相談  
対象 10カ月～1歳2カ月児とその親  
定員 20組(先着順)  
講師 マッコー保育園園長 藍原益子さん  
申込方法 電話かファクスで担当へ  
担当 生涯学習課  
☎046(252)8472・FAX046(252)4311

### 市総体陸上競技大会

とき 6月17日午前8時30分～(受け付け)

ところ 大和市立陸上競技場(同市上草柳1-1-1)  
参加資格 市内在住・在勤・在学者 および市陸上競技協会登録者(小学生は5年生以上で保護者同伴)  
種目制限 リレーを除き1人2種目以内  
参加費 陸協登録者800円、未登録者1000円、高校生500円、中学生300円小学生無料(大会当日会場で徴収)  
申込方法 6月1日までに電話で陸協事務局 ☎046(254)3064(佐藤)へ  
担当 スポーツ課  
☎046(252)8177・FAX046(252)4311

### 市総体市民ゴルフ大会

とき 6月19日  
ところ 大厚木カントリークラブ桜コース(厚木市上荻野)  
集合時間 スタート1時間前  
対象 市内在住・在勤者  
定員 100人(先着順)  
参加費 4000円(市ゴルフ協会会員は3000円)  
プレー費 17000円程度(昼食代含む)  
競技方法 新ペリア方式  
申込方法 6月10日までに電話かファクスで ☎・FAX046(254)2463(木村)へ  
担当 スポーツ課  
☎046(252)8177・FAX046(252)4311

### 点訳中級講習会

とき 5月22日～7月24日の毎週火曜日午前10時～正午(全10回)  
ところ 総合福祉センター(サニープレイス座間)  
対象 初級講習会を終了した方  
講師 点訳サークルあかり会会員  
申込方法 直接または電話かファクスで担当へ  
担当 市社会福祉協議会ボランティアセンター  
☎046(266)2002・FAX046(266)2009

### 市内の交通事故件数

平成13年1月1日～4月30日  
(物件事故を含まず)

	件数	死者	負傷者
13年	276	0	359
12年	274	4	329
増減	+2	-4	+30

### 介護保険非常勤職員募集

応募人員 1人  
応募資格 普通自動車運転免許を有する健康な方  
業務内容 介護保険料の集金  
採用期間 6月1日～平成14年3月31日  
勤務時間 月曜～金曜日の午前9時30分～午後4時  
賃金 時給1100円～1400円(経験年数により異なる)  
応募方法 5月22日までに市販の履歴書(写真添付)に必要事項を記入の上、本人が担当へ持参  
担当 高齢対策課  
☎046(252)7719・FAX046(252)8238



# みんなの健康



健康診査 問い合わせ先 市民健康課 ☎046(252)7225・☎046(252)7213 FAX046(252)7043

## ポリオ(急性灰白髄炎)

対象	とき
6月生まれ	5月18日(金) 5月21日(月)
7月生まれ	5月22日(火) 5月23日(水)
8月生まれ	5月24日(木) 5月25日(金)
6~8月生まれ	5月28日(月)
9月生まれ	5月16日(水)
9~11月生まれ	5月17日(木)

は、1日~15日に生まれた方  
 は、16日~末日に生まれた方  
 は、生まれた日を問いません

受付時間=午後1時15分~2時15分(時間厳守) ところ=市民健康センター 対象=生後3カ月~7歳6カ月未満(できるだけ18カ月までに完了) スムーズに接種できるように指示された日を守ってください。

## ツベルクリン反応検査とBCG接種

内容	とき	対象
ツベルクリン	5月29日(火)	12月1日~15日生まれ
BCG	5月31日(木)	12月16日~末日生まれ
ツベルクリン	5月30日(水)	12月16日~末日生まれ
BCG	6月1日(金)	12月16日~末日生まれ

受付時間=午後1時15分~2時15分(時間厳守) ところ=市民健康センター 対象=生後3カ月~4歳未満(できるだけ1歳までに完了)

ツベルクリン反応検査の結果、陰性の場合はBCGを接種し、陽性の場合は再検査します。

## 育児相談

とき	ところ
5月18日(金)	市民健康センター
5月25日(金)	市民健康センター
6月8日(金)	北地区文化センター

受付時間=午前9時30分~10時30分 内容=身体測定と食事・発育状態・しつけについての相談 持ち物=母子健康手帳 申込方法=直接会場へ

## なかよしベビークラス

とき=5月17日(木) 午前10時~11時30分 ところ=市民健康センター 内容=新しいお友達をつくりたい保護者のための教室です。赤ちゃんと楽しい遊びをします 対象=生後3カ月~4カ月の児を持つ保護者 定員=30人 持ち物=母子健康手帳 申込方法=電話予約

## 歯っぴいバースデー教室

とき=6月14日(木)  
 受付時間=午前9時30分~9時45分 ところ=市民健康センター 内容=むし歯予防についての実習 対象=1歳~1歳1カ月児(第1子に限る) 持ち物=母子健康手帳、歯ブラシ 申込方法=電話予約



## がん検診

とき=5月18日(金) 22日(火) 30日(水) 6月6日(水) ところ=ひばりが丘南児童館 北地区文化センター 市民健康センター 東地区文化センター 対象=胃・大腸がんは40歳以上、乳・子宮がんは30歳以上 申込方法=電話予約(大腸がんは原則として検診日の7日前まで)

検診	受付時間	料金
胃	午前9時~11時	900円
大腸	午前9時~11時	500円
乳	午前9時30分~11時 午後1時~2時	300円
子宮	午前9時~11時	600円

は、5月30日(水)市民健康センターの場合のみ

## 救急診療

### 休日診療

内科・小児科  
 受付時間 午前9時~11時45分、午後2時~4時45分、午後7時~9時45分  
 診療場所 休日急患センター(市民健康センター1階) ☎046(252)9090

### 歯科

受付時間 午前9時~11時45分、午後2時~4時30分  
 診療場所 休日急患センター(市民健康センター1階) ☎046(252)8217



### 耳鼻咽喉科

診療時間 午前9時~正午、午後2時~5時  
 診療場所 相模原南メヂカルセンター(相模原市相模大野) ☎046(756)9000

### 外科・婦人科

診療時間 午前9時~正午、午後2時~5時

診療月日	医療機関名	所在地	電話
5月20日	相武台脳神経外科	相武台3丁目	046(258)2728
5月27日	入澤クリニック	相模が丘1丁目	042(748)7131
5月20日	原産婦人科医院	さがみ野1丁目	046(252)0625
5月27日	金子産婦人科	入谷4丁目	046(255)8541

### 夜間診療

消防テレホンセンター ☎046(251)0119で医療機関を紹介します。

### 問い合わせ先

消防署 ☎046(256)2211(24時間)・FAX046(251)5263(障害者用)  
 市役所 ☎046(255)1111(午前8時30分~午後10時)  
 当番医が変更される場合もありますので、診療時間も合わせて必ず電話で確認してください。

民生委員・児童委員は、地域の中で相談や支援活動を行っています。

担当 社会福祉課 ☎046(252)7122・FAX046(256)3600

## みんなの広場



社交ダンス無料体験講習会  
 とき=五月二十日、二十七日  
 いずれも日曜日午後七時~九時三十分 ところ=相模が丘コミュニティセンター 内容=ラテン、モダン、曲に合わせて仲間と楽しく踊ってみませんか  
 対象=どなたでも 申込方法=当日直接会場へ 問い合わせ先 ☎046(254)2205(三浦)

日本ボイスカウト座間第一 団員募集説明会  
 とき=五月二十七日(日)午前十時~正午 ところ=市民健康センター 入場料=無料  
 対象=座間・入谷立野台・中原各小学校区の幼稚園保育(園)長の男女児 申込方法=当日直接会場へ 問い合わせ先 ☎046(253)6163(沼田)

県立座間養護学校 第四十一回「交流の広場」  
 とき=六月三日(日)午前九時五十分~午後二時三十分 雨天実施 内容=県立座間高校吹奏楽部演奏、ゲーム、バザー、作品展など 入場料=無料 問い合わせ先=同校 ☎046(255)2251

映画あかね色の空を見たよ 感想会  
 とき=五月二十九日(火)午前十時~十一時三十分 ところ=総合福祉センター研修室A・B 内容=三月七日、市民文化会館で上映された映画「あかね色の空を見たよ」の感想のほか、不登校、学校、子育てなどについて話し合います 対象=どなたでも 入場料=無料 申込方法=当日直接会場へ 問い合わせ先 ☎046(257)4096(小玉)

厚生労働省からB型・C型肝炎検査のお知らせ  
 厚生労働省では、血友病以外の病気で非加熱血液凝固因子製剤の投与を受けた可能性のある方を対象に、肝炎ウイルス検査の受診を呼び掛けています。該当する方は、過去に治療を受けた公表医療機関で、早期の検査を受けてください。

対象者 昭和四十七年から六十三年の間に、次のような病気で公表医療機関に入院したことのある方  
 ・新生児出血症(新生児メレナ、ビタミンK欠乏症)などの病気で、血が止まりにくい」と指摘を受けた人  
 ・肝硬変や劇症肝炎で入院し、出血が著しかった人  
 ・食道静脈瘤の破裂や消化器系疾患により、大量の吐血があった人  
 ・大量に出血するような手術を受けた人(出産時の大量出血も含む)

## 普通救命講習会

とき 六月十五日(金) 午前九時~正午(午前八時五十分受け付け)  
 ところ 市民体育館(スカイアリーナ座間)ミーティングルーム  
 内容 応急手当の重要性、心臓マッサージ、人工呼吸法の習得ほか

対象 市内在住・在勤者  
 定員 三十人(先着順)  
 持ち物 筆記用具  
 申込方法 電話で担当へ  
 担当 ☎046(256)2211  
 FAX 046(256)2215



検査費用 検査期間内に受診した場合は無料  
 詳しくは、厚生労働省医薬局血液対策課 ☎03(5253)1111へ



平成13年(2001年)5月15日発行
座間市企画部市民情報課編集
〒228-8566 神奈川県座間市緑ヶ丘1-1-1
☎046(255)1111(代)・FAX046(255)3550
URL: http://web.infoweb.ne.jp/city-zama/
Eメール: http://web.infoweb.ne.jp/city-zama/m/



介護老人保健施設「神奈川セントラルケアセンター」
医療的サービスも提供

本格的な高齢社会を迎えようとする中、市では「すこやかでやすらぎに満ちた高齢化社会をめざして」を目標に、「座間市高齢者保健福祉計画」を平成5年に策定し、ホームヘルパーの確保やデイサービスセンターおよび特別養護老人ホームの整備など、市民と行政が一体となって計画目標の達成に努めてきました。

このほど、介護を必要とする高齢者に医療的ケアやリハビリテーションなどのサービスを提供する、市内2カ所目の介護老人保健施設「神奈川セントラルケアセンター」が、栗原に完成し利用を開始しました。この「神奈川セントラルケアセンター」は、医療法人社団一真会によって運営されるもので、事業内容は次のとおりです。

《利用できる方》
介護保険制度の要支援・要介護1～5の方。

《入所サービス》
医学的管理の下で、看護・介護・リハビリテーションなどのサービスを必要とする方が、自立して生活できるように一定期間介護を受けながら生活します。

《通所リハビリテーション》

お年寄りを施設まで車で送迎し、食事・入浴・介護・リハビリテーションなどを通じて心身の機能向上を図ります。

《短期入所サービス》

一時的に家庭での生活が困難になったお年寄りを、短期間お預かりしてお世話します。

利用方法など詳しくは、介護老人保健施設「神奈川セントラルケアセンター」☎046(298)2277 栗原912-2 へお問い合わせください。

担当 高齢対策課☎046(252)7127・FAX046(252)8238

「光化学スモッグ」「二酸化硫黄」にご注意を

毎年、この季節から秋にかけては「光化学スモッグ」が発生しています。

光化学スモッグは、工場の煙突や自動車から排出される窒素酸化物・炭化水素などが、太陽光線に含まれる紫外線によって光化学オキシダントなどに生成されたとき、特殊な気象条件が重なると発生します。

被害の発生は屋外がほとんどです。症状には個人差がありますが、目がチカチカする、息苦しい、吐き気や頭痛がするなど、大部分は比較的軽症の一過性のものです。被害を未然に防ぐために、

注意報が発令されたときには、駅・学校・保育園などの公共施設に「光化学スモッグ注意報発令中」と書かれた黄色い立て看板を掲示し、皆さんに注意を呼びかけます。また、テレホンサービス☎0463(24)3322でも光化学スモッグ情報をお知らせしています。光化学スモッグ注意報発令中は、不用・不急の車の運行や屋外での過激な運動などは控えましょう。

また、風向きが南風になると、三宅島の噴煙を原因とする「二酸化硫黄」の臭いが感じられることがあります。その場合も、屋外での運動や外出などには十分注意しましょう。

被害に遭ったと思われる方は、症状などを担当までお知らせください。

担当 環境保全課☎046(252)8214
FAX046(257)7743

公共下水道工事費の貸付金償還期間を延長

市では、公共下水道の供用開始から3年以内に排水設備工事をする方を対象に、無利子の融資制度(限度額50万円)を設けています。この貸付金の償還期間を、平成13年4月貸し付け分より、これまでの3年以内から5年以内に延長しました。どうぞご利用ください。

貸し付けをしている市指定金融機関は下表のとおりです。

なお、新築および増改築の場合は、対象になりませんのでご注意ください。

担当 下水道管理課☎046(252)8541
FAX046(255)3550

Table with 2 columns: 金融機関名 (Financial Institution Name) and 電話番号 (Phone Number). Lists various banks and their contact info.

平成12年度版「環境の概況」

市では、平成11年度の市内の環境測定結果や立入検査結果などをまとめた平成12年度版「環境の概況」を発行しました。

平成12年度版では、ダイオキシン類一般大気測定結果や市独自で実施した小型焼却炉の使用実態調査の結果報告をはじめ、大気・水質・騒音・地下水など、さまざまな環境測定結果をまとめています。

この冊子は、市役所1階市民情報コーナーで閲覧できるほか、1冊970円(消費税込み)で販売しています。

担当 環境保全課
☎046(252)8214
FAX046(257)7743



市民体育館スポーツ公開講座
第1回「シルバー元気塾」

市民体育館では、シルバー世代の方が、自分の体力に合わせて手軽に運動できるよう、「シルバー元気塾」を企画しました。健康の保持・増進のため、ぜひご参加ください。

とき 6月14日、21日(いずれも木曜日)午前10時～11時
ところ 市民体育館(スカイアリーナ座間)中体育室内
内容 健康体操とその解説
対象 60歳以上
定員 50人
受講料 500円(2日分)
持ち物 運動のできる服装、室内用運動靴、タオル、着替え、床に敷く大判のタオル
申込方法 5月15日(火)午前10時から、受講料を添えて直接担当へ(受け付けは午後4時で終了。電話などでの予約は1週間以内に手続きを)

担当 市民体育館☎046(255)0077・FAX046(255)1188



たざわ しゅういち
田沢 修一ちゃん
H12.5.22生まれ 男
相模が丘5丁目



ふじわら あき
藤原 諒ちゃん
H12.9.10生まれ 女
ひばりが丘3丁目



たなか りほ
田中 里歩ちゃん
H12.3.10生まれ 女
西栗原1丁目



かつはた ゆうや
勝畑 裕也ちゃん
H12.5.11生まれ 男
相模が丘4丁目

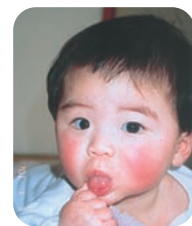

わたなべ けいご
渡辺 啓心ちゃん
H12.7.31生まれ 男
入谷4丁目

こにちは 赤ちゃん

募集期間 五月二十一日(月)～七月十九日(木)
応募資格 市内在住の小・中学生
作品 画用紙B判に図案(未発表作品に限る)を描き、裏面にキャラクター名、作成理由、学校名、学年、氏名、担当

作品の取り扱い 入賞作品は市および同協議会の所有とさせていただきます。ひまわり祭りのポスターなどに使用。なお、応募作品は返却しません。
発表 八月ころ本紙にて発表
入賞作品 最優秀賞1点、優秀賞2点を決定し、賞状および副賞を贈呈。また、応募者全員に記念品を贈呈



市の花「ひまわり」
イメージキャラクター募集

市および市ひまわり推進協議会では、市の花「ひまわり」を植栽することにより、「ふれあい」や「やすらぎ」を感じさせる環境づくりを推進しています。
このたび市制施行三十周年を記念して、ひまわり推進事業のイメージキャラクターを募集することとなりました。多くの皆さんの応募をお待ちしています。
住所、電話番号を記入
提出先 市内の学校在学者は学校に提出し、市外の学校在学者は直接または郵送で〒228-8566市役所産業課へ提出
入賞作品 最優秀賞1点、優秀賞2点を決定し、賞状および副賞を贈呈。また、応募者全員に記念品を贈呈
発表 八月ころ本紙にて発表