



◆平成24年(2012年)11月15日発行
◆座間市市民部広報広聴人権課編集
〒252-8566
神奈川県座間市緑ヶ丘一丁目1番1号
☎046(255)1111(代) ☎046(255)3550
URL: <http://www.city.zama.kanagawa.jp/>
☎ : <http://www.city.zama.kanagawa.jp/m/>

市の人口 ●129,887人 (+344人)
市の世帯数 ●55,210世帯 (+753世帯)
平成24年10月1日現在 ()は前年同月との増減

- 統計グラフコンクール入賞者決定!(2面)
- みんなの健康(3面)
- 水道事業会計決算報告(4・5面)
- ざまインフォメーション(6・7面)
- 市民芸術祭(8面)

十一月十七日

古き小徑に 灯がともる

主に市内でとれた竹を使い、ろうそくなどを入れて点灯した竹灯籠。十一月十七日(土)に、この竹灯籠(約一千二〇〇個)を使い、市と市観光協会、地域住民などが協力して鈴鹿長宿地域をライトアップします。

地域の住民の皆さんによって趣のある街並みが保全されている鈴鹿長宿地域で、竹灯りに照らされた幻想的な夜をお過ごしください。

担当

座間市観光協会

☎046(205)6515

FAX046(205)6516

鈴鹿長宿竹灯りの夕べ実行委員会事務局

☎046(252)7604

(商工観光課内)

FAX046(255)3550

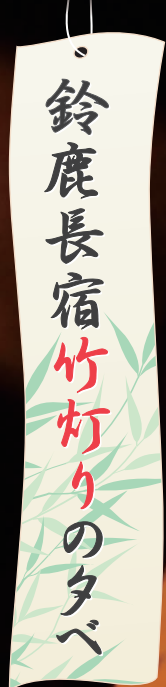

とき 十一月十七日(土) 午後五時~八時

※雨天時は十八日(日)に順延。

十八日が雨天の場合は中止になります。

ところ 鈴鹿明神社、龍源院および周辺道路

内容 創作灯籠・絵灯籠(座間小学校の児童制作)展示、オカリナの演奏、へらへら団子・甘酒の試食他

※当日は、座間小学校に臨時駐車場を開設。



鈴鹿長宿の魅力

鈴鹿長宿地域は、旧街道沿いの歴史ある住宅地で、水利を生かした生活の面影をうかがい知ることができ、生活環境、そして里山の自然、湧水が共存した街並みが楽しめます。

同地域では、区域内の環境を保全するため、住民の皆さんが街並み保全に関する協定を結び、住宅および住宅敷地の整備に関する事項などを定めています。また市では、道路、水路および小公園の整備を行い、平成十五年に宅地の美観と併せて「国土交通省都市景観大賞優秀賞」を受賞しました。

現在は、ホタル飛び交う環境を後世に残すためにホタルの育成など、さまざまな活動を行っています。



同地域で水遊びをする子どもたち

統計グラフィックコンクール入賞者決定!

担当 情報システム課

☎046(252)8379
☎046(255)3550

市と市統計調査員協議会では毎年「統計グラフィックコンクール」を実施しており、市内小・中学生から六十八点の作品が寄せられました。入賞したのは、次の皆さんです(敬称略)。

- ◆第一部(小学一・二年生)
 - 特選 加藤拓海(入谷小一年)
 - 入選 平田蒼樹(立野台小二年)
 - 佳作 渡部彩希(東原小二年)
 - 奨励賞 小関祐友(入谷小一年)
 - 市統計調査員協議会奨励賞 森下翔(相模が丘小一年)、佐野萌(相模が丘小一年)
- ◆第二部(小学三・四年生)
 - 特選 宮脇大空(入谷小四年)
 - 入選 近藤碧海(相模が丘小四年)
 - 佳作 松井優香(東原小四年)
 - 奨励賞 河野翼(相模が丘小三年)
 - 市統計調査員協議会奨励賞 亀ヶ盛聖香、渡邊柚香(いずれも相武台東小四年、合作)、野島光(座間小四年)
- ◆第三部(小学五・六年生)
 - 特選 愛清里紗(東原小六年)
 - 入選 板井典子(入谷小六年)
 - 佳作 白井みずず(旭小六年)

- 奨励賞 萩原未帆(ひばりが丘小五年)
- 市統計調査員協議会奨励賞 谷口風(立野台小六年)、佐野桃子(立野台小五年)
- ◆第四部(中学生)
 - 特選 大塚日向子(西中三年)
 - 入選 神田萌(南中一年)
 - 佳作 佐藤里音(西中一年)
 - 奨励賞 遠藤恵太(西中三年)

- 市統計調査員協議会奨励賞 佐藤陸(西中三年)、宮脇大海、元西寛人、牧野成晃(いずれも西中三年、合作)
- ※第六十一回県統計グラフィックコンクールで、第三部の板井典子さん(入谷小六年)と白井みずずさん(旭小六年)は佳作を、第二部の宮脇大空さん(入谷小四年)



子どもたちの視点の多彩な作品を見ることが出来ます(写真は昨年の様子)

は奨励賞をそれぞれ受賞しました。
【入賞作品展示会】
今回紹介した入賞作品(各部佳作まで)を展示します。

○とき 十一月十九日(月)～三十日(金) 午前八時三十分～午後五時十五分(土曜・日曜日、祝日の閉庁日を除く。三十日は午後四時まで)
○ところ 市役所一階市民ホール
○入場 自由

伝えよう!生涯学習の力

～生涯学習フェスティバル参加団体を募集～

皆さんは、大きな天災を目の当たりにして、「こんなことをしておけば良かった」「こんな知恵が必要だ」「自分たちの活動をこう活かすことができる」との思いをもたれたのではないのでしょうか。



※写真はイメージです。

今年の生涯学習フェスティバルでは、「天災から学ぶ～生きる力を育む生涯学習～」をテーマに、来場者を変えた話し合いに参加できる団体を募集します。

○とき 平成25年2月28日(木) 午後
○ところ ハーモニーホール座間(市民文化会館)小ホール

○応募条件

1. 政治、宗教、営利を目的とせず市内で継続的に活動する団体であること
2. 次の①～③を来場者に紹介できること
- ①学びが持つ、人に楽しみや癒やし、励ましを与える力
- ②学びが持つ、生きがいや喜びにつながる力
- ③天災への備えとして役立つ学び
3. サークルの特色を活かした発表ができること

○募集数 10団体

○申込方法 11月15日(木)～30日(金)までに、市内公共施設に備え付けのチラシ裏面の申込書を担当へ(申込書は、市ホームページでも入手可)

○参加団体の決定 応募締め切り後、生涯学習フェスティバル実行委員会で開催団体を決定し、各団体に通知します

※応募条件、発表形式などの詳細については公共施設に備え付けのチラシをご確認ください。

担当 生涯学習課 ☎046(252)8472 ☎046(252)4311

座間市青少年健全育成大会

担当 青少年課

☎046(253)8415
☎046(259)2163

市青少年問題協議会では、「育てよう 心豊かなまっ子 一人ひとりに声かけて 深めよう 地域の絆」を大会テーマとして、第三十六回座間市青少年健全育成大会を開催します。

- とき 十一月二十三日(金) 午後一時～(午後〇時三十分受け付け)
- ところ ハーモニーホール座間小ホール
- 内容 中学生の主張作文コンクール入賞者表彰および市長賞作品の朗読・青少年善行ほう賞表彰

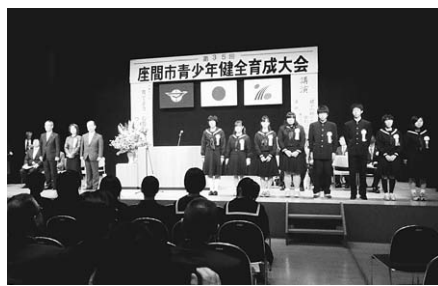

写真は昨年の様子

・記念講演会「青少年の人間学」論語から社会人力を考える」
講師 東洋大学理工学部教授 吉田善一さん
○入場 自由

交通安全推進大会

担当 安全防災課

☎046(252)8158
☎046(252)7773

市では、交通事故の撲滅を願って、交通安全推進大会を開催します。交通安全功労者や交通安全ポスター・標語入賞者を表彰するほか、幼稚園児による合唱や楽しい交通安全劇の上演をしますので、ぜひご来場ください。

- とき 十一月二十四日(土) 午後一時三十分～
- ところ ハーモニーホール座間小ホール
- 入場 自由



会場に幼稚園児たちの元気な声が響きます(写真は昨年の様子)

住宅塗装の彩瑛 サエ

ズバリ! 各種リフォーム



●屋根・部分の塗装也大歓迎!

屋根・外壁の遮熱塗装・フッ素樹脂塗装・シリコン樹脂塗装など超高品質の塗料にこだわり、塗り方と塗り回数にもこだわり、塗装の耐久性と美観を追求しています。

—地元密着主義・耐久性10年塗装—

☎046-240-8700
大和市中和田1189-3三楽ビル2F FAX.046-240-8701
詳しくはホームページをご覧ください 彩瑛 検索

法律家による安心・納得の保険無料相談!

親身になって提案致します
朝9時～夜9時 電話受付中!



このような方お待ちしております

- 結婚された方
- 住宅を購入された方
- 相続の準備をお考えの方

代表取締役 司法書士 高橋欣也

身体を持つ限り 年中無休のフルサポート!

長津田駅徒歩1分

見直しケース

35歳女性 ■医療保険
10年更新タイプを終身タイプへ見直し
何と支払い総額を190万円コストダウン
詳しくはお電話を...

株式会社ロイヤーズライフアシスト
☎045-511-8726
〒226-0027 横浜市緑区長津田五丁目1番13号



みんなの健康

座間市24時間健康電話相談

☎0120(867)860 (通話料無料)
※携帯電話・PHS・IP電話からは
☎03(3234)2026へ、聴覚障がい者は専用ファクス
☎03(3230)1199へ(通話・通信料発信者負担)。
担当 医療課 ☎046(252)7295 ☎046(252)7043

担当 健康づくり課 ☎046(252)7225 ☎046(255)3550

BCG接種

▽とき=11月27日(火)午後1時15分~2時15分受け付け(時間厳守)▽ところ=市民健康センター▽対象=平成24年8月生まれ(対象者には個人通知します)と対象月に受けられなかった6カ月未満児

なかよしベビークラス

▽とき=11月22日(木)午後2時~3時30分(受け付けは午後1時50分まで)▽ところ=市民健康センター▽内容=新しい友達をつくりたい保護者のための教室。赤ちゃんと楽しく遊ぶ▽対象=3カ月~4カ月児とその保護者▽定員=30人(申込順)▽持ち物=母子健康手帳、バスタオル▽申込方法=電話予約

もぐもぐ教室

▽とき=12月7日(金)午前10時~11時30分(受け付けは午前9時50分まで)▽ところ=市民健康センター▽内容=離乳食のすすめ方、子どもの発達について▽対象=おおむね生後7カ月~8カ月児とその保護者(離乳食が2回食の赤ちゃん)▽定員=30人(申込順)▽持ち物=母子健康手帳、ティースプーン、抱っこひもなど▽申込方法=電話予約

1歳児歯っぴいバースデー(むし歯予防)教室

▽とき=11月29日(木)午前9時15分~9時35分受け付け▽ところ=市民健康センター▽内容=むし歯予防について▽対象=1歳~1歳1カ月児(第1子に限る)▽定員=23人(申込順)▽持ち物=母子健康手帳、歯ブラシ、コップ▽申込方法=電話予約

健康相談

▽とき=①11月19日(月)②12月4日(火)午前9時30分~10時30分受け付け▽ところ=①市民健康センター②北地区文化センター▽内容=身体測定、尿検査、血圧測定、体脂肪測定と相談、禁煙相談(対象は1カ月以内に禁煙を始めたい方。要予約)▽持ち物=健康手帳▽参加方法=直接会場へ

個別健康相談

▽とき=随時▽ところ=市民健康センター▽内容=食事療法や健康全般についての栄養士・保健師による相談▽持ち物=健康手帳(お持ちでない方には当日発行)▽申込方法=電話予約



4種混合・不活化ポリオワクチン

【4種混合の接種】

4種混合の予防接種は、指定医療機関で受けられます。3種混合、不活化ポリオワクチンを接種した方は、原則として最後まで同じワクチンを接種することになりました。また、ワクチンの在庫状況により、希望者が集中した際に接種をお待ちいただく場合があります。

○接種対象者 生後3カ月以上7歳6カ月未満で座間市に住民登録があるお子さん(標準的な年齢は生後3カ月~1歳6カ月)

○接種方法 ▽1期の初回接種=3~8週間の間隔で3回接種▽1期の追加接種=初回接種の3回目終了後必ず1年空けて1回接種(お勧めする接種期間は、初回接種3回目終了後1年~1年6カ月の間)

※定められた方法以外での接種は有料です。

【不活化ポリオワクチンの追加接種】

不活化ポリオワクチンを3回(自費などを含む)接種してから1年以上空いているお子さんは、追加(4回目)接種を受けられます。

担当 健康づくり課 ☎046(252)7225 ☎046(255)3550

救急診療

担当 医療課 ☎046(252)7295 ☎046(252)7043

◆休日(日曜日・祝日)昼間

診療科目	電話番号	診療場所	受付時間
内科	☎046(252)9090	休日急患センター(市民健康センター1階)	午前9時~11時45分、午後2時~4時45分
歯科	☎046(252)8217	相模原南メディカルセンター(相模原市相模大野)	午前9時~11時45分、午後2時~4時30分
耳鼻咽喉科	☎042(756)9000	消防テレホンサービス☎046(251)0119でご確認ください。	午前9時~11時30分、午後1時30分~4時30分
外科・婦人科・眼科	☎046(251)0119	消防テレホンサービス☎046(251)0119でご確認ください。	午前9時~正午、午後2時~5時(診療時間)
小児科(外科系を除く)	☎046(255)9933	休日急患センター(市民健康センター1階)	午前9時~11時45分、午後2時~4時45分

◆夜間

診療科目	電話番号	診療場所	受付時間
内科	☎046(252)9090	休日急患センター(市民健康センター1階)	月曜~金曜日 : 午後7時~9時45分 土曜・日曜日、祝日 : 午後6時~9時45分
外科	☎046(251)0119	消防テレホンサービス☎046(251)0119でご確認ください。	午後6時~10時(診療時間)
小児科(外科系を除く)	☎046(255)9933	休日急患センター(市民健康センター1階)	月曜~金曜日 : 午後7時~9時45分 土曜・日曜日、祝日 : 午後6時~9時45分

◆深夜

診療科目	診療場所	診療時間
内科・外科	消防テレホンサービス☎046(251)0119でご確認ください。	午後10時~翌日午前8時
小児科(外科系を除く)	小児救急情報センター☎046(255)9933でご確認ください。	午後10時~翌日午前7時(重病の場合は午前8時)

※聴覚障がい者専用問い合わせ先 ☎046(251)5263

※救急診療は、急病で困ったときにご利用ください。

※基本的に救急診療は応急処置を行いますので、後日かかりつけの病院などで必ず診察を受けてください。

※電話をかける場合は電話番号をお確かめの上、お間違のないようご注意ください。

加入しませんか 付加年金 ~年金の受給額を増やせます

国民年金の第1号被保険者または任意加入被保険者は、付加年金に加入し、国民年金保険料に月額400円の付加保険料をプラスして納付することで、65歳から受給する老齢基礎年金の額を増やすことができます。付加保険料として納付した金額の2分の1が、老齢基礎年金額に毎年上乘せされます。付加保険料の納付には申し込みが必要で、申し込んだ日の属する月の分から納付できます。

○対象 第1号被保険者(20歳以上60歳未満の自営業・学生・無職など)、65歳未満の任意加入被保険者

※厚生年金・共済年金加入者やその扶養となる第3号被保険者は含まれません。

※国民年金保険料の免除を受けている方や国民年金基金の加入者は申し込みません。

○申込方法 年金手帳(お持ちでない場合は身分証明書)と印を持って直接担当へ

○付加保険料の納付期限 翌月末日(末日が休日や祝日の場合は翌営業日)

※付加保険料は、納付期限を過ぎると納付できません。また、納付期限を過ぎると、付加年金を辞退したものととして付加年金の脱退処理がされます。再度、付加年金に加入を希望する場合は申し込みが必要です。

担当 国保年金課 ☎046(252)7035 ☎046(252)7043

申し込みは12月3日から! 乳がん・子宮がん集団検診

12月3日(月)~10日(月)で、乳がん・子宮がん集団検診の申し込みを受け付けます。集団検診の対象者や受診料、検診当日の受付時間は下表をご覧ください。

○とき 平成25年1月14日(月)、18日(金)、26日(土)、31日(木)

○ところ 市民健康センター

○申込方法 12月3日(月)~10日(月)に電話か直接担当へ

※聴覚障がい者のみ、ファクスでの申し込みも受け付けます。

※申込期間内でも定員になり次第締め切ります。

※平成24年度の「がん検診無料クーポン券」が届いた方は、検診当日に必ず持参してください。持参しない場合は受診料の支払いが必要です。

※妊娠中・授乳中の方は乳がん検診を受診できません。また、妊娠中~産後2カ月未満の方は子宮がん検診を受診できません。

※今年度すでに乳がん・子宮がん施設検診を受診した方は、集団検診を重複して受診できません。

担当 健康づくり課 ☎046(252)7225 ☎046(255)3550



表 乳がん・子宮がん集団検診の対象者など

	子宮がん集団検診	乳がん集団検診(40歳代)	乳がん集団検診(50歳以上)
検査内容	問診、細胞診(頸部)	問診・視触診・X線撮影(2方向)	問診・視触診・X線撮影(1方向)
対象者(年齢は平成24年4月1日現在)	20歳以上の女性	40歳~48歳の偶数年齢の女性	50歳以上で偶数年齢の女性
検診当日の受付時間	午前9時15分~9時30分、午後1時15分~1時30分	午前9時~9時15分、午前10時30分~10時45分、午後1時~1時15分、午後2時~2時15分	
受診料	800円	2,500円	2,000円
受診間隔	毎年	2年に1回	2年に1回

グラフ1 収益的収入

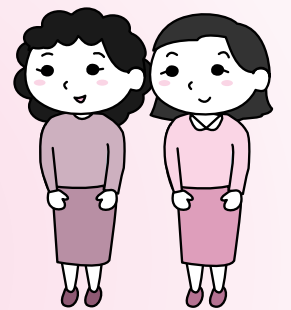
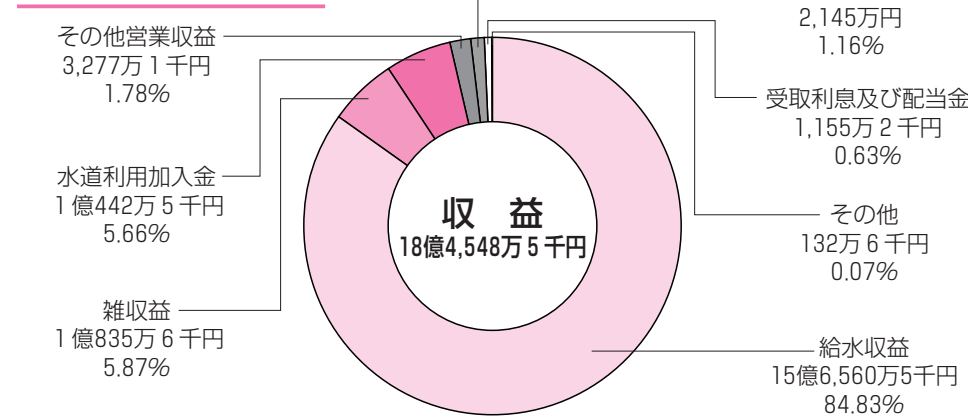

グラフ2 収益的支出

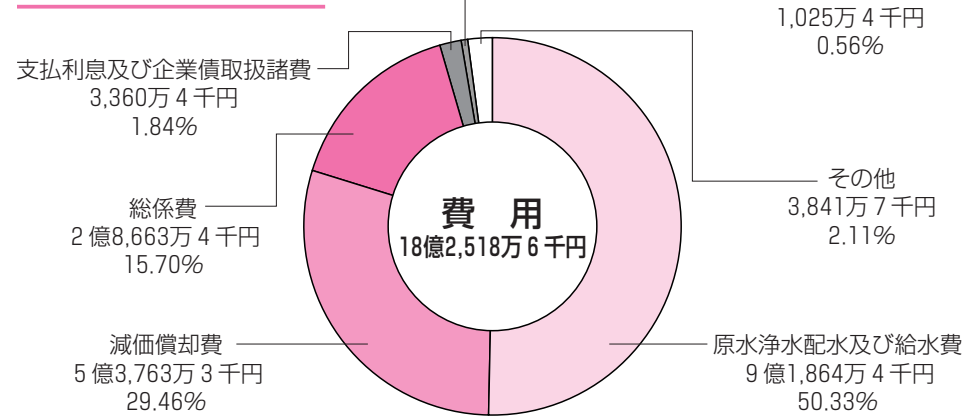

用語解説

給水収益	水道料金収入
雑収益	水道用地の貸付料など
水道利用加入金	新規給水申込者などから徴収する負担金
その他営業収益	配水管切廻し修繕負担金など
受託給水工事収益	委託された給水装置の新設や修繕などの工事による収益
受取利息及び配当金	預金利息など
原水浄水配水及び給水費	地下水をくみ上げ、各家庭などに供給するまでに要する費用
減価償却費	建物や施設などの価値の減少を各年度ごとに配分した費用
総係費	管理や水道料金の徴収などに要する経費
支払利息及び企業債取扱諸費	借入金の利息など
受託給水工事費	委託された給水装置の新設や修繕などの工事による費用
他会計からの長期貸付弁済金	他会計からの長期貸付金の返済収入
負担金	新たに配水管などを布設するとき受益者より工事費の全部または一部を徴収する負担金
配水設備工事費	水道管の布設など施設設備に要する費用
企業債償還金	借入金の元金償還額
固定資産購入費	土地、車両、機械および装置などの購入代

グラフ3 資本的収入

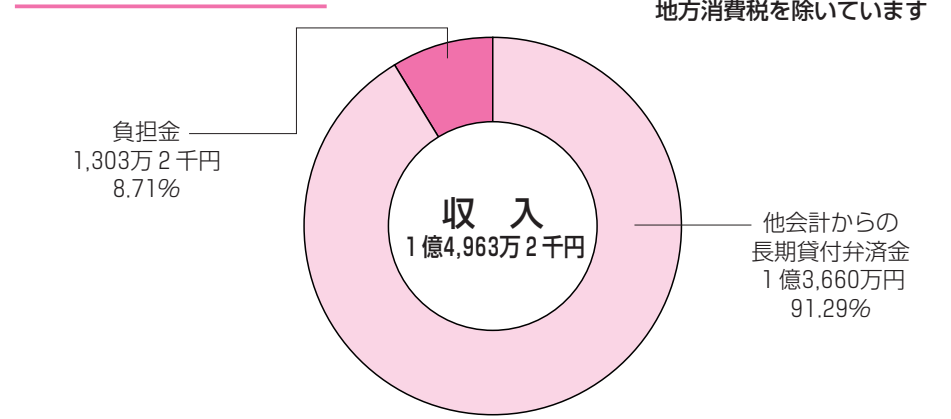

グラフ4 資本的支出



表1 企業債の未償還元金および利息 (単位：円)

	21年度	22年度	23年度
財務省財政融資			
未償還元金	890,018,649	744,999,941	713,272,182
利息	213,405,412	183,855,512	165,758,539
地方公共団体金融機構			
未償還元金	522,973,112	631,561,100	607,018,236
利息	129,923,665	165,979,830	150,473,148
未償還元金合計	1,412,991,761	1,376,561,041	1,320,290,418
利息合計	343,329,077	349,835,342	316,231,687

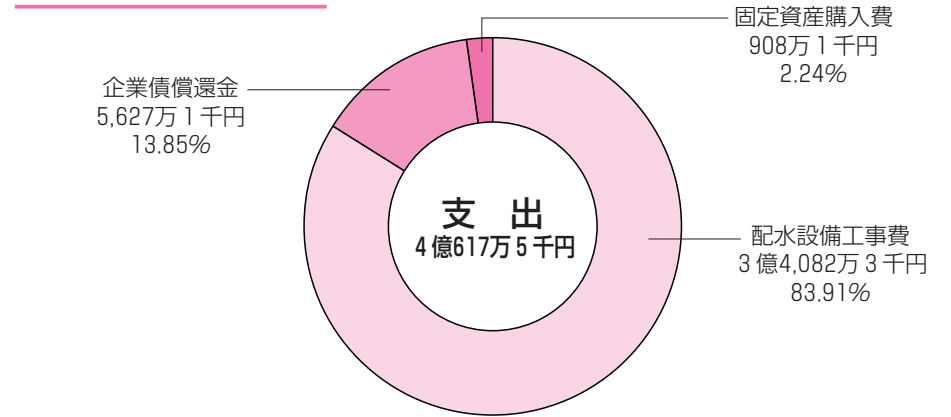

上下水道部が販売しているざまみず

市のほぼ中央部にある第一配水場

平成二十三年 水道事業会計決算報告



第三回定例市議会(八月開催)において、平成二十三年度水道事業会計の決算が認定されました。消費税および地方消費税を除く決算額は、収入総額十九億九千五百一十一万七千円、支出総額二十二億三千三百三十六万一千円となりました。水道事業会計は、水道事業の経営活動に関する費用の収支である「収益的収支」と水道施設の整備拡充にかかわる経費の収支である「資本的収支」の二つに分かれています。ここでは、決算の内容をそれぞれの収支に分けてお知らせします。

収益的収支の決算

平成二十三年度の収益的収支の決算は、グラフ1・2のとおりです。収益の合計は、十八億四千五百四十八万五千円。内訳は、給水収益が全体の八四・八三パーセントを占め、次いで雑収益、水道利用加入金、その他営業収益、受託給水工事収益、受取利息および配当金となっています。この収益を前年度と比較すると、五千四百六十六万六千円、三・〇五パーセントの増加となっています。これは、水道料金の増加などによるものです。費用の合計は、十八億二千五百八十八万六千円。内訳は、原水浄水配水および給水費が最も多く五十三・三三パーセントを占め、次いで減価償却費、総係費となっ

資本的収支の決算

資本的収支の決算は、グラフ3・4のとおりです。収入の合計は、一億四千九百六十三万二千円、他会計からの長期貸付弁済金が九十一・二九パーセントを占めています。前年度と比較すると、一億五千四百九十九千円、五十七・二二パーセントの減少となっています。これは、企業債の減少によるものです。支出の合計は、四億六千九百三十二万七千五百円でした。資本的収入額が資本的支出額に対して不足する額二億七千六百七十七万円(消費税および地方消費税を含む)は、過年度分損益勘定留保資金(減価償却費、資産減耗費などの現金の支出を伴わない費用を累積した資金)などで補てんしました。なお、平成二十三年度末における企業債の未償還元金および利息は、表1のとおりです。また、当年度における消費税および地方消費税の納付額は、二千二百九十二万六千七百円でした。

担当 水道経営課 ☎046(252)7470 046(257)4155

水道水1立方メートル当たりの価格

地下水(一部県から受水)をくみ上げ、皆さんの家庭に水を送るまでの生産経費を給水原価といえます。また、水道水1立方メートル当たりについて、どれだけの収益を得ているのかを表したものを供給単価といえます。この二つは水道事業の経営状況を判断する上での目安となります。

平成23年度の給水原価は、1立方メートル当たり135円55銭(図1参照)、供給単価は117円90銭でした。なお、平成23年度の給水実績は、下表のとおりです。

区分	年度	20年度	21年度	22年度	23年度
行政区域	人口(人)	128,313	129,005	129,143	129,370
給水人口	人口(人)	128,161	128,852	128,987	129,209
給水柱数	柱数(柱)	55,867	56,455	56,927	56,816
1日平均配水量	(m³)	38,602	38,520	38,748	37,496
1日最大配水量	(m³)	43,285	42,871	43,411	43,681
1人1日当たりの平均配水量	(ℓ)	301	299	300	290

図1 給水原価の内訳 135円55銭(1立方メートル当たり)

資本費	43円01銭 (31.73%)
給与費	13円81銭 (10.19%)
動力費	7円23銭 (5.34%)
修繕費	8円94銭 (6.60%)
受水費	34円52銭 (25.46%)
委託料	20円55銭 (15.16%)
その他	7円49銭 (5.52%)

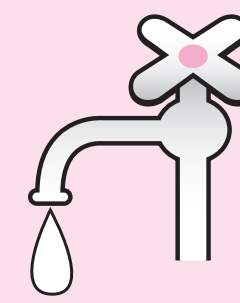

小・中学校の指定を変更するには「指定校変更申立」を

市は、住民基本台帳に登録されている住所に基づき、通学先の座間市立小・中学校を指定しています。児童・生徒に個々の事情があり、下表の各要件に該当する場合、指定された学校から他の学校への指定変更を希望する保護者は、「指定校変更申立」をすることができます。詳しくは担当にお問い合わせください。

要件	対象学年	変更期間	必要事項
1 いじめ被害への対応が必要な場合	小学校・中学校全学年	必要とする期間	
2 通学の利便性の地理的な事情や、通学の安全確保などの事情がある場合	小学校・中学校全学年	卒業まで	
3 指定された中学校に希望する部活動が無い場合、希望する部活動がある、児童・生徒の住所から最寄りの他の中学校に通学したい場合	中学校1年生	必要とする期間	変更の理由と変更先学校長の同意
4 市内転居したが、引き続き従前の学校に通学する場合	小学校6年生または中学校3年生	卒業まで	従前学校長の同意
5 学期途中で市内転居したが、引き続き従前の学校に通学する場合	小学校1～5年生または中学校1～2年生	転居した年の学年終了まで	従前学校長の同意
6 新築や改築などで、一時的に学区外に引っ越し(仮住まいを含む)したが、従前の学校に通学する場合	小学校・中学校全学年	必要とする期間	売買契約書または賃貸契約書の写しの提出
7 学区外への引っ越しが確実で、転居先の学区の学校へ通学する場合	小学校・中学校全学年	必要とする期間	売買契約書または賃貸契約書の写しの提出
8 心身や通院などの事情で、通学の配慮を必要とする場合	小学校・中学校全学年	卒業まで	
9 自宅に帰っても、児童を保護する者がいないときに、保護者の帰宅まで親戚などの家や勤務先・店舗などで児童を預かる場合	小学校全学年	必要とする期間	
10 指定校で希望する国際教室が開級されていないため、希望する国際教室を開級している、児童・生徒の住所から最寄りの他の小・中学校に通学したい場合	小学校・中学校全学年	必要とする期間	保護者の母語または日本語訳での書類記入
11 指定校変更許可区域に住んでいる場合	小学校・中学校全学年	卒業まで	
12 要件6～9で指定校を変更した児童・生徒の兄弟姉妹である場合	小学校・中学校全学年	卒業まで	

平成25年4月からの保育園の入所申し込み受け付け

とき	ところ
12月3日(月)～28日(金)、平成25年1月4日(金)～15日(火) ※土曜、日曜、祝・休日を除く	午前8時30分～午後5時15分
平成24年12月8日(土)・22日(土)・平成25年1月12日(土)	午前8時30分～正午

とき	ところ	とき	ところ
12月10日(月)	相模が丘東保育園	12月20日(木)	葉の実保育園
12月11日(火)	座間保育園	12月21日(金)	広野台保育園
12月12日(水)	栗原保育園	平成25年1月7日(月)	座間子どもの家保育園
12月13日(木)	小松原保育園	1月8日(火)	緑ヶ丘保育園 わかば保育園
12月14日(金)	あゆみ保育園	1月9日(水)	相模が丘西保育園
12月17日(月)	ちぐさ保育園 座間すこやか保育園	1月10日(木)	いそひ保育園
12月18日(火)	相武台保育園	1月11日(金)	やなせ保育園
12月19日(水)	東原保育園		

※現在、入所待機中の方も、新たに申し込みが必要です。※入所申込書類は、12月3日から市役所担当窓口、各出張所、市内各保育園および児童ホームで配布します(市ホームページからもダウンロード可)。※申し込みは、入所を希望する施設以外でも受け付けます。担当 保育課 ☎046(252)7202 046(252)7043

平成25年4月からの児童ホームの入所申し込み受け付け

とき	ところ
12月3日(月)～12月28日(金) 平成25年1月4日(金) ※土曜、日曜、祝・休日を除く	午前8時30分～午後5時15分
平成25年1月7日(月)～1月15日(火) ※土曜、日曜、祝・休日を除く	午前8時30分～午後8時
12月8日(土)・12月22日(土)・平成25年1月12日(土)	午前8時30分～正午

※現在、入所待機中の方も、新たに申し込みが必要です。※入所申込書類は、12月3日から市役所担当窓口、各出張所、市内各保育園および児童ホームで配布します(市ホームページからもダウンロード可)。

【ご注意ください】今年度から、児童ホームの申し込みは市役所でのみ受け付けています。

担当 子育て支援課 ☎046(252)7969 046(252)7043

お役立ち情報満載！ ざまインフォメーション

お問い合わせやお申し込みは原則として祝・休日や年末年始を除く月曜～金曜日の午前8時30分～午後5時15分をお願いします。
なお、ファクスでお申し込みの場合は、「件名」、「連絡先」など必要事項を明記して下さいをお願いします。

11							12						
日	月	水	木	金	土		日	月	水	木	金	土	
				1	2	3					1	2	3
4	5	6	7	8	9	10	4	5	6	7	8	9	10
11	12	13	14	15	16	17	11	12	13	14	15	16	17
18	19	20	21	22	23	24	18	19	20	21	22	23	24
25	26	27	28	29	30		25	26	27	28	29	30	31

案内

防災・減災活動体験講座 (相互提案型協働事業)

市では、ざま災害ボランティアネットワークとの相互提案型協働事業として、災害時などに自ら考えて行動する力を養成する体験講座を開催します。

○とき 11月23日(金) 午前10時～午後1時

○ところ 相模野小学校

○対象 どなたでも(市民防災・減災講座受講生は優先)

○定員 60人

○持ち物 体育館履き

○参加費 無料

○申込方法 11月20日(火)までに直接担当へ

担当 安全防災課
☎046(252)7395 ☎046(252)7773

配偶者などからの暴力に悩んでいる方へDV相談のご利用を

配偶者や恋人など、親しい異性からの暴力(DV=ドメスティック・バイオレンス)に悩んでいませんか? これらの暴力には、身体的暴力をはじめ精神的暴力や経済的暴力など、さまざまなものが挙げられます。一人で考え込まずにDV相談をご利用ください。

○とき 月曜・水曜・金曜日(祝・休日は除く) 午前9時～正午、午後1時～5時15分

○ところ 市役所1階広報広聴人権課

※費用は無料です。秘密は守られます。

担当 広報広聴人権課
☎046(252)8483 ☎046(252)0220

高座施設組合屋内温水プール 臨時休館

機械の保守点検および水の入れ替えのため、次の期間は臨時休館します。

○期間 11月19日(月)～12月10日(月)

問い合わせ先

高座施設組合屋内温水プール
☎046(238)8780

担当 資源対策課
☎046(252)7985 ☎046(252)7616

再生家具の展示・販売

粗大ごみとして各家庭から出された家具などを、補修して展示し、希望者に販売します(多数抽選)。

○とき 12月7日(金) 午前9時～午後5時
販売抽選=12月8日(土) 午前10時～

※毎週月曜日(祝・休日の場合は翌日)は休館です。

○ところ リサイクルプラザ(東原2-16-10)

○対象 営利を目的としない市内在住・在勤・在学者

○申込点数 一人1点まで

○申込方法 申込者本人が直接来館(電話、代理の申し込みは不可)

※購入物は各自お持ち帰りください

担当 リサイクルプラザ
☎046(252)7963 ☎046(252)7964

交通事故件数

平成24年1月1日～10月31日
(物件事故を含まず)

	件数	死者	負傷者
24年	514	0	591
23年	555	0	644
増減	-41	0	-53

消防救急車出動件数

	消防車	救急車		
10月1月～10月	10月1月～10月	10月1月～10月		
24年	53	583	413	4,060
23年	64	675	435	4,076
増減	-11	-92	-22	-16

※火災・災害情報の問い合わせは、テレホンサービス☎046(251)1399へ。

催し

もくせいコンサート

○とき 11月22日(木) 午後1時30分～2時30分

○ところ ハーモニーホール座間(市民文化会館)小ホール

○内容 障がいのある方や幼児から大人まで楽しめる歌、サクソ、ピアノの演奏

○対象 どなたでも

○定員 300人(先着順)

○参加費 無料

○参加方法 当日直接会場へ

問い合わせ先 もくせい園
☎046(253)0804 ☎046(254)7717

担当 障がい福祉課
☎046(252)7978 ☎046(252)7043

第41回家庭教育研究会

○とき 12月6日(木) 午前10時～正午(受け付けは午前9時30分～)

○ところ ハーモニーホール座間小ホール

○内容 「自由で孤独な時代」の子育て・親育ち～子育て支援最前線からの提言～

○講師 子育てカウンセラー 萩原光さん

○対象 小・中学生の保護者、関心のある方

○定員 300人(申込順)

○申込方法 電話、ファクスまたは直接担当へ

担当 生涯学習課
☎046(252)8472 ☎046(252)4311

しめ飾り教室

○とき ①12月11日(火) 午後1時～3時②15日(土) 午前9時30分～正午③22日(土) 午後1時30分～4時

○ところ ①市民館②東地区文化センター③北地区文化センター

○定員 ①②50人③30人(申込順)

○参加費 350円(材料代)

○持ち物 花ばさみまたは剪定ばさみ、エプロン、霧吹き(お持ちの方)

○申込方法 12月1日(土)までに電話、ファクスまたは直接担当へ

担当① 市民館
☎046(255)3131 ☎046(252)2776

担当② 東地区文化センター
☎046(253)0781 ☎046(253)0789

担当③ 北地区文化センター
☎042(747)3361 ☎042(747)8542

2012かながわ観光移動大学 ～市民力で進める観光まちづくり～

○とき 12月13日(木) 午後1時～5時

○ところ ハーモニーホール座間(市民文化会館)

○内容 観光まちづくり関連の市民活動に取り組む団体やNPOなどが現状を共有することにより、問題解決の糸口を探り、解決に向けて他団体、官民、地域の枠を超えた連携について考える

○対象 どなたでも

○定員 50人(申込順)

○参加費 無料

○申込方法 電話またはファクスで担当へ

担当 商工観光課
☎046(252)7604 ☎046(255)3550

東地区文化センター ☎046(253)0781 ☎046(253)0789

◆子どもの幸せを考える講座

○とき 12月2日(日) 午前10時～正午

○内容 「日本の子ども・途上国の子ども、どっちが幸せ?」

○対象 市内在住・在勤者

○定員 30人(申込順)

○持ち物 筆記用具

○参加費 無料

○保育 あり(10人、申込順)

○講師 聖隷クリストファー大学准教授 坪川紅美さん、駒沢女子短期大学准教授 小山祥子さん

○申込方法 11月30日(金)までに電話、ファクスまたは直接同センターへ

◆ひがし映画会

○とき 12月8日(土) 午前10時30分～11時45分

○内容 「神様がくれたクリスマスツリー」、「ミッキーマウスのメリー・クリスマス」、「くまのおいしゃさんすてきなコンサート」

○対象 幼児、小学生低学年

○参加方法 当日直接同センターへ

青少年センター 〒252-0023立野台1-1-4 ☎046(253)8411 ☎046(259)2163

◆子ども手づくり広場～お正月の壁飾りも

○とき 12月15日(土) 午前10時

～正午

○ところ 青少年センター

○内容 お正月にふさわしい壁掛けタイプの飾りを作る

○対象 市内在住の小学3年～6年生

○定員 20人(多数抽選)

○参加費 700円程度(材料代)

○持ち物 筆記用具、作品を持ち帰るための袋

○申込方法 11月29日(木)までに往復はがき(参加希望者1人につき一枚)に氏名(ふりがな)、学年、住所、電話番号、「お正月の壁飾り参加希望」と明記の上、同センターへ郵送、または必要事項を記入したメモに返信用はがきを添えて直接持参

スカイアリーナ座間 ☎046(255)0077 ☎046(255)1188

◆「お父さんと遊ぼう」参加親子募集!

お父さんとお子さんの触れ合い運動をたくさん行います。広い体育館で思い切り体を動かして、気持ちの良い汗を流しましょう。

○とき 12月15日(土) 午前9時30分～11時30分

※開場は午前9時。

○ところ 1階中体育室

○内容 みんなで体操、リレーごっこ、フープやボールで遊ぼう、お父さんや友だちと遊ぼうゲームなど

○対象 3歳以上就学前の幼児と父親(二人一組)

○定員 30組(申込順)

○持ち物 運動のできる服装、室内運動靴

○参加費 一組500円

○申込方法 12月14日(金)までに参加料を添えて直接体育館へ(現金の取り扱いは午後5時まで。電話予約可。ただし1週間以内に手続きを)

募集

◆臨時清掃作業員(ごみ収集)

○募集人数 1人

○応募資格 体力に自信のある方

○勤務期間 12月17日～平成25年1月18日

○勤務日時 月曜～金曜日午前8時30分～午後5時(実働7.75時間)

○時給 1,256円

○選考方法 面接(11月26日(月)予定)、健康診断(12月5日(水)予定)

○応募方法 市販の履歴書(写真貼り付け)に必要な事項を記入して、11月22日(木)までに、本人がクリーンセンター(入谷1-3081)へ持参(受け付けは土曜・日曜を除く午前8時30分から午後5時まで)

担当 クリーンセンター
☎046(252)8724 ☎046(252)7641

みんなの広場

○東京コミセンまつり

マとき=①11月24日(土)②25日(日)

①午後0時30分～午後4時②午前9時45分～午後4時マところ=東原コミュニティセンターマ内容=①ダンスパーティー、作品展示、フリーマーケット②演技発表、作品展示、体験学習、模擬店マ入場=自由マ問い合わせ先=同センター☎046(255)9770

○クリスマスコンサート

マとき=12月9日(日) 午後2時～午後4時(開場は午後1時30分)マところ=相武台コミュニティセンターマ内容=演奏家グループ「ショコラ」によるコンサート、ピアノ・フルートの演奏、クリスマスソングの合唱などマ入場=自由マ問い合わせ先=同センター☎046(258)3001

○ボーイスカウト座間第3回入団説明会

マとき=12月2日(日) 午後1時30分～3時マところ=東地区文化センターマ内容=ボーイスカウト活動に関心のある方への説明会マ対象=市内の来春小学1年～6年生マ参加費=無料マ参加方法=当日直接会場へマ問い合わせ先=☎046(253)9849(根塚)へ

○ガールスカウト神奈川第57団

マとき=11月25日(日) 午前10時～正午マところ=北地区文化センターマ内容=お楽しみ集会マ対象=相模が丘小学校・相模野小学校・相模小学校区域の5歳以上の女子マ参加費=無料マ参加方法=当日直接会場へマ問い合わせ先=☎046(254)2820(木村)へ

○親と子の料理教室

マとき=12月8日(土) 午前10時～午後0時30分マところ=市民館2階調理室マ内容=カルシウム強化のメニューマ定員=15組(申込順)マ参加費=親子で500円マ持ち物=エプロン、布巾2枚、上履きマ申し込み・問い合わせ先=☎046(255)8418

○冒険遊び場体験～いちにちプレイパークへ

マとき=11月23日(金) 午前9時～午後3時(雨天は24日(土))マところ=芹沢公園の一面マ内容=「自分の責任で自由に遊ぶ」をモットーに体を使って元気に遊ぼう。汚れても良い服装で来てくださいマ対象=どなたでもマ参加費=無料マ参加方法=当日直接会場へマ問い合わせ先=☎046(254)8802(小熊)へ

○第18回谷山公園まつり

マとき=11月25日(日) 午前10時～午後2時(雨天時は規模を縮小)マところ=県立座間谷山公園西口里山体験館周辺と東口パークセンターマ内容=園内で収穫したもち米を使った餅つき(限定無料配布)、お雛子の演奏、コースター作り、ネイチャーゲームほかマ入場=自由マ問い合わせ先=同公園管理事務所☎046(257)8388

○第22回緑の家バザー

マとき=11月23日(金) 午前11時～午後1時マところ=緑の家(東原1丁目)マその他=バザー用品のご協力をお願いしますマ問い合わせ先=特定非営利活動法人「緑の家」☎046(257)3539(猪又)へ

○座間養護学校「学校へ行こう週間」

マとき=11月26日(月)～30日(金) 午前10時～正午マところ=県立座間養護学校※駐車場はありませんのでお越しの際は公共交通機関をご利用ください。マ内容=期間中は授業を公開、30日は午前11時から相模原市立上九沢デイサービスセンター所長の海老沢祐次さんの講演会マ対象=どなたでもマ定員=50人(申込順)マ申込方法は=座間養護学校のホームページから申込用紙をダウンロードしてファクスで申し込み☎046(252)5379マ問い合わせ先=県立座間養護学校☎046(255)2253(山本)へ

○オストメイト健康相談会

マとき=11月18日(日) 午後1時30分～4時30分マところ=相模原市大野南公民館マ内容=講演、専門看護

○目久尻川ふれあいウォーク(寒川スタート)

マとき=12月1日(土) 午前9時～

午後4時マところ=目久尻川の下流から上流までマ集合場所=寒川神社(受け付けは午前9時～9時30分)

マ内容=晩秋の目久尻川を流域の市民団体と触れ合いながら寒川神社から13キロコース(海老名市北部公園)または18キロコース(県立座間谷山公園)を歩くマ対象=どなたでも

マ参加費=無料マ主催=目久尻川ふるさとネットワークマ参加方法は=当日直接集合場所へマ問い合わせ先=座間のホタルを守る会☎046(254)6606(脇田)へ

○デザイン書道入門講座

マとき=12月8日(土) 午後1時30分～4時マところ=東地区文化センターマ内容=筆によるデザイン文字で新年のあいさつを届けようマ対象=筆文字に興味のある方ならどなたでもマ定員=30人マ参加費=500円(資料・教材代)マ持ち物=筆(中と小)、墨液(墨)、硯石、書道用下敷き、半紙マ申込方法は=電話、ファクスまたは直接同センターへ☎046(253)0781☎046(253)0789マ問い合わせ先=ZAMA生涯学習ボランティア研究会☎046(256)2952(瀬瀬)へ

○誰も知らない基地のこと」自主上映会

マとき=12月8日(土) 午前10時30分～、午後2時～マところ=ハーモニーホール座間小ホールマ内容=2007年にイタリアで起こった基地拡大への反対運動をきっかけにイタリアの若手監督2人が沖縄、イタリア、インド洋など世界各地の米軍基地を訪ねる旅に出て制作したドキュメンタリーマ料金=前売り1,000円、当日券1,200円マ問い合わせ先=☎046(207)4150、メール(kazu21c@nifty.com)座間映画鑑賞会マチケット取扱い=えびろろん☎046(251)1903、コーヒート(座間駅前)、ハーモニーホール座間

○ギターアンサンブルアルペジオコンサート

マとき=12月9日(日) 午後2時～マところ=ハーモニーホール座間(小ホール)マ内容=クラシックギターによる独奏・重奏・合奏マ対象=どなたでもマ定員=230人マ参加費=無料マ参加方法は=当日直接会場へマ問い合わせ先=☎046(255)8802(小熊)へ

○朗読会

マとき=11月25日(日) 午後1時～3時マところ=東地区文化センターマ内容=朗読とヴィオラ演奏(浅田次郎「シューシャインボーイ」宮部みゆき「紙吹雪」ほか)マ対象=どなたでもマ定員=30人(申込順)マ参加費=無料マ申込方法は=電話で☎090(2216)3098(風のこえ)へ

○みんなで元気に3B体操神奈川北のつどい

マとき=11月27日(火) 午前10時～11時45分マところ=スカイアリーナ座間マ内容=一般体験講習と会員実技発表マ対象=どなたでもマ参加費=無料マ参加方法は=当日直接会場へマ問い合わせ先=☎090(5544)1626(松岡)へ

○座間市民オペラ合唱団

マとき=原則毎月第1・3日曜日 午前9時30分～正午マところ=サニープレイス座間、北地区文化センターほかマ内容=混声合唱団マ対象=高校生以上で歌うことが好きな方ならどなたでもマ会費=入会金1,000円(高校生は無し)、月額3,000円(高

師による相談、補装具展示などマ対象=人工肛門・人口膀胱保有者とその家族や関係者マ参加費=無料マ会場=自由マ参加方法は=当日直接会場へマ問い合わせ先=(公社)日本オストミー協会神奈川支部事務局☎046(45)4216(須田)へ

○自衛官を募集

マ種目=①陸上自衛隊高等工科学校生徒②防衛大学校学生マ応募資格=①男子で中卒(見込みを含む)以上～17歳未満(推薦あり)②高卒(見込みを含む)以上～21歳未満マ応募期間=①11月1日(木)～②平成25

年1月23日(水)～※締切日は種目により異なります。マ問い合わせ先=自衛隊相模原地域事務所☎042(755)0694

○ソフトボール教室

マとき=11月25日(日) 午前8時30分～午後3時マところ=栗原中学校校庭マ内容=ソフトボールの

座間市民芸術祭 11月中旬～下旬 日程表

部門名	と き	と ころ
絵画展	11月22日(木)～25日(日) 午前9時30分～午後5時(22日は午後1時から、25日は午後4時まで)	ハーモニーホール座間(市民文化会館)1階ギャラリー
工芸・生活美術展		ハーモニーホール座間 1階常設展示室
市民音楽祭演奏の部(クラシックフェスタ)	11月23日(金) 午後1時開演(予定)	ハーモニーホール座間 1階大ホール
市民音楽祭合唱の部	11月25日(日) 午後0時40分開演(予定)	ハーモニーホール座間 1階大ホール
民謡発表会	11月25日(日) 午前9時30分開演(予定)	ハーモニーホール座間 1階小ホール
囲碁大会	11月25日(日) 午前10時～午後5時(予定)	市公民館3階集会室
さつき展	11月30日(金)～12月2日(日) 午前9時30分～午後5時(2日は午後4時まで)	ハーモニーホール座間 1階ギャラリー

※上記の催しは、全て入場無料です。

担当 生涯学習課 ☎046(252)8476 ☎046(252)4311

市民の皆さんからのご意見を「パブリックコメント情報」

市の介護保険の地域密着型サービスの基準を定める条例の素案にご意見を

国の「地域の自主性及び自立性を高めるための改革の推進を図るための関係法律の整備に関する法律」(第1次・第2次一括法)の成立や介護保険法などの改正により、国が一律に定めていた介護保険の地域密着型サービスの基準などを市が独自に条例で規定することになりました。

市では、この条例の素案を作成しましたので、広く市民の皆さんからの意見を募集します。なお、提出された意見は、検討結果およびその理由とともに市ホームページなどで公表します。

○条例素案

・座間市指定地域密着型サービスの事業の人員、設備及び運営に関する基準を定める条例

・座間市指定地域密着型介護予防サービスの事業の人員並びに介護予防のための効果的な支援の方法並びに設備及び運営に関する基準を定める条例

○対象 市内在住・在勤・在学者、市内に事務所などを有する法人またはその他の団体、本件に利害関係を有するもの

○閲覧場所 市役所1階市民情報コーナー、介護保険課、各出張所、市公民館、北・東地区文化センター、各コミュニティセンター(市ホームページでも閲覧できます)

○提出期間 11月20日(火)～12月20日(木)必着

○提出方法 住所、氏名、電話番号を記入の上、任意の様式で、郵便、ファクス、電子メールまたは直接担当へ

【郵送】〒252-8566 緑ヶ丘一丁目1番1号 座間市役所介護保険課

【電子メール】pb58_kjyourei@city.zama.kanagawa.jp

担当 介護保険課 ☎046(252)7538 ☎046(252)8238

連載

自治会トピックス

地域でただいま活躍中!安全・安心な地域づくり!

「第40回記念盆踊り大会を開催」(小松原自治会)

当地小松原は、南林間と小田急相模原との中間に位置し、大規模マンションを含めた約1,200世帯が加入する単位自治会です。小松原1丁目と2丁目では、小・中学校の校区が異なるという特殊な事情を抱えながらも、平成24年夏の盆踊り大会は、全組長さんが一丸となって準備にあたり、第四十回記念大会は大いに盛り上がり無事終了することができました。秋には市民レク、師走には防犯パトロール、正月にはどんど焼きと事あるごとに、全員参加で地域住民の皆様のコミュニケーションの潤滑油としてお役にたてるよう、頑張っています。

会長 椎根 浩



第40回盆踊り風景

自治会は、市民の安全・安心と地域の発展のため、日ごろからさまざまな活動に取り組んでいます。この連載も、多くの自治会員の皆さんの活動に支えられています。自治会への加入などは、自治会総連合会事務局☎046(252)8751までお問い合わせ下さい。

担当 市民協働課 ☎046(252)7966 ☎046(255)3550

12月2日(日) 市内一斉防犯パトロール

12月2日(日)、午後3時～5時にかけて、市内一斉防犯パトロールが予定されています。これは、「安全で安心な明るいまち」を目指して、市自治会総連合会が中心となって取り組む防犯活動で、毎年年末に開催されています。

当日は、市内13カ所に、各地域の自治会員約1,100人に加え、座間警察署員や座間市安全安心まちづくり推進協議会会員および構成団体の参加者などが集まり、午後3時から市内一斉に防犯パトロールが予定されています。市民の皆さんの積極的な参加をお願いします。

担当 座間市安全安心まちづくり推進協議会事務局(安全防災課内)
☎046(252)8158 ☎046(252)7773

暖房器具を原因とする火災にご注意を

石油ストーブなど暖房器具を原因とする火災が増える季節になりました。火災を起こさないよう、次のことに十分注意してください。

<ストーブの設置場所>

- 近くに紙、衣類など燃えやすいものを置かない
- カーテンなどが接触しない場所に設置する
- 周辺に洗濯物を干さない(特にストーブの上)
- 近くで、ヘアスプレーなど引火の危険があるものは使用しない

<使用方法の注意事項>

- ストーブの取扱説明書をよく読んで、正しく使用する
- 石油ストーブなどに灯油を補給する場合は、必ず消火してから行う
- カートリッジタンクで給油口がワンタッチ式、ねじ式の場合は、給油後、タンクの「ふた」を確実に閉め、漏れがないことを必ず確認する
- 点火や消火をした後は、しっかり点火・消火されているか再度確認する

担当 消防本部予防課 ☎046(256)2187 ☎046(256)3225



相模台前の駅前リニューアル情報

小田急線「相模台駅前」は、一日約四万人が乗降する座間市の公共交通のターミナルです。座間市役所への最寄り駅でもあります。今、その駅北口のビルが取り壊され、リニューアル工事が進められていますので、新しくなる駅前情報をご紹介します。

新たに誕生するのは、駅に隣接する四階建ての店舗ビルと三階建ての駅前駐車場です。店舗ビルは、一階が小田急OXS

トアのフロアになり、二階の間には高架連絡橋が設置されるので、車利の方は店舗や駅へのアクセスが便利になり、地上交通も緩和されます。これらの工事の工程は、十一月に終え、建物工事が平成二十五年七月頃に完成予定です。OXSストアが仮店舗から新店舗へ移った後、駐車場の工事が開始され、平成二十六年三月頃に駅前の全体工事が完了する予定です。

このリニューアルで、座間市の新しい駅前施設の完成が期待されます。これらの情報は、小田急電鉄(株)の建設担当の方から伺いました。



野村 七海ちゃん
H24. 3. 17生まれ 女
さがみ野2丁目



宇秋 煌牙ちゃん
H24. 6. 1生まれ 男
小松原2丁目



相田 美玲ちゃん
H24. 1. 6生まれ 女
緑ヶ丘2丁目



石井 朝陽ちゃん
H24. 5. 28生まれ 男
新田宿



外狩 柚奈ちゃん
H24. 6. 20生まれ 女
相模が丘3丁目



時津 真也ちゃん
H23. 10. 2生まれ 男
東原2丁目



川浦 星南ちゃん
H24. 2. 15生まれ 男
相模が丘3丁目

希望者への「広報ざま」の戸別配布を実施中

※新聞を購読されている方には、新聞に折り込まれます。

○新規のお申し込み 申込専用電話 ☎046(252)8684 (広報広聴人権課)

○届かない場合 (株)かなしんサービス ☎0120(111)429 (無料)