



◆平成27年(2015年)3月1日発行  
◆座間市市民部広報広聴人権課編集

市の人口●128,918人(-65人)  
市の世帯数●55,689世帯(-3世帯)  
平成27年2月1日現在( )は平成27年1月との増減

目次

- 市営さがみ野自転車駐車がリニューアル!(2面)
- みんなの健康(3面)
- 電子申請システム・施設予約システムが新しくなります!(4面)
- ざまインフォメーション(6・7面)
- 相模が丘仲よし小道完成記念式典(8面)



協働で整備しているスイセン花壇(水と緑の風広場)

※写真は過去のものです。

## 子育て支援センター

☎046(254)2634

乳児と幼児を分けた部屋を用意しています。大型のおもちゃでのびのびと遊ばせることができます。また、子育てアドバイザーと話せる相談室もあります。

- 利用時間 月曜～金曜日▽プレイルーム・赤ちゃんルーム=午前10時～午後3時▽相談受付(電話)=午前9時～午後4時(いずれも第3月曜日は午前10時～正午)
- ところ 東原2-8-1 サン・ホープ2階

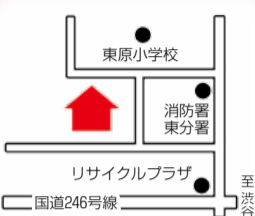

## 第2子育て支援センター

☎042(740)2788 FAX042(740)2789

ワンフロアの施設で、保護者も子どもも打ち解けやすい雰囲気です。ボールプールで仲良く遊ばせることができます。

- 利用時間 月曜～金曜日午前10時～午後4時(第2木曜日は午前10時～午後3時)
- ところ 相模が丘5-29-59 石井ビル1階

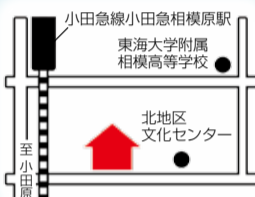

始まり  
ます!

## (仮称)第3子育て支援センター

市では、より多くの地域で子育て支援センターを利用してもらおうと「(仮称)第3子育て支援センター」の開設を進めています。同センターには、子育て支援に関連した相談に幅広く対応するための相談スペースを用意する予定です。開設は、6月を予定していますので、ぜひご利用ください。

- ところ 入谷5-1691-2 ホシノタ二団地(仮)4号棟1階(小田急電鉄旧座間社員住宅)

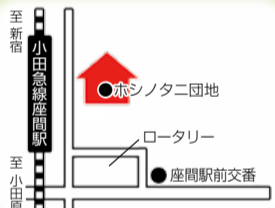

## 子育て支援センターに愛称を!

市では、子育て支援センターに親しみを持ってもらおうと、市内3カ所それぞれの子育て支援センターの愛称を募集します。応募の結果は本紙および市ホームページで発表します。

- 募集期間 3月1日(日)～25日(水)
- 応募資格 市内在住・在勤・在学者
- 応募方法 市役所2階子育て支援課・1階市民情報コーナー、市公民館、北・東地区文化センター、各子育て支援センター、各児童館<sup>どうかん</sup>で配布する応募用紙に必要事項を記入し、配布場所に設置する応募箱へ投函、もしくは3施設分の愛称・氏名・住所・電話番号を明記し、電子メールpb99\_oubo\_ks@city.zama.kanagawa.jpまたはファクスで担当へ(応募は一人1回まで)



リラックスして遊べる空間です(子育て支援センタープレイルーム)

希望者への「広報ざま」の戸別配布を実施中

※新聞を購読されている方には、新聞に折り込まれます。

○新規のお申し込み 申込専用電話 ☎046(252)8684 (広報広聴人権課)

○届かない場合 (株)神奈川新聞総合サービス ☎0120(111)429 (無料)

## 市営さがみ野自転車駐車がリニューアル!

担当 安全防災課 ☎046(252)8158 FAX046(252)7773

市営さがみ野自転車駐車の修繕が完了し、3月1日(日)から再び利用ができるようになります。修繕期間中は、利用者、住民の方にはご協力いただき、ありがとうございます。

※ただし、日曜日および祝・休日、1月2日・3日は午後3時30分まで  
 ○申込方法 直接、同駐車場内受付窓口へ(電話での申し込みはできません)  
 ※「自転車駐車場定期利用申込書」は市のホームページからダウンロードできます。

ページ「書式ダウンロード・電子申請」↓「市民の方へ」↓「防犯・交通安全」からもダウンロードできます。  
 ○問い合わせ さがみ野自転車駐車場 ☎046(257)7573

この駐車場は、相鉄線さがみ野駅から300メートル圏内にある利便性の高い公共駐車場(有料)です。通勤や通学の際には、ぜひご利用ください。  
 なお、仮設自転車置き場は閉場します。  
 ○再開日時 3月1日(日) 午前6時30分  
 ○申込受付時間 午前6時30分～午後8時

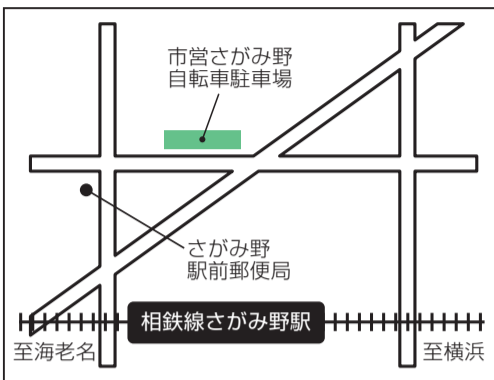

【所在地】東原五丁目3番40号  
 【駐車種別】  
 自転車 329台(1階182台、2階124台、一時利用23台)  
 原動機付自転車 58台(1階39台、一時利用19台) ※排気量50cc以下限定。

## 国民健康保険の加入・脱退手続きを忘れずに!

担当 国保年金課 ☎046(252)7003 FAX046(252)7043

国民健康保険は、職場の健康保険加入者、後期高齢者医療制度の加入者、生活保護を受けている方、在留期間が3カ月以下の外国人を除き、全ての人に加入が義務付けられています。

現在、市内在住で国民健康保険に加入していない方は、市役所1階国保年金課で加入手続きを行ってください(加入の必要がない方は除く)。

手続には、職場の健康保険の資格喪失証明書や退職証明書などが必要です。また、国民健康保険に加入していた方が、職場の健康保険に入るなどした時は、加入先の被保険者証を持参の上、必ず国民健康保険の脱退手続きを行ってください。

国民健康保険の加入日は、加入の届け出をした日ではなく、加入要件を満たした日になるため、その日付までさかのぼって国民健康保険税が課税されることとなります。また、国民健康保険の脱退手続きが遅れると、社会保険の保険料と国民健康保険税を重複して支払うことになってしまいますので、いずれの場合もお早め

## バイク・軽自動車などの廃車手続きは3月中旬に

担当 市民税課 ☎046(252)8004 FAX046(252)8500

軽自動車税は、毎年4月1日現在の所有者に課税されます。原動機付自転車、小型特殊自動車、軽自動車、二輪の小型自動車を登録している、廃棄・譲渡・盗難などで現在はいない人や車を所有していない人や3月中に座間市から転出する方は、3月31日(火)までに廃車の手続きをしてください。

○持ち物 ①の手続きにはナンバープレート、標識交付証明書、印が必要です。②④の手続きに必要なものは各提出先にお問い合わせください。

車種	廃車届の提出先	電話番号
①原動機付自転車(排気量125cc以下)、小型特殊自動車(農業作業車、フォークリフトなど)	座間市役所2階市民税課	☎046(252)8004
②二輪の軽自動車(排気量125cc超250cc以下)	神奈川県軽自動車協会相模支所(愛甲郡愛川町中津字桜台4071-33)	☎046(285)1888
③二輪の小型自動車(排気量250cc超)	神奈川県運輸支局相模自動車検査登録事務所(愛甲郡愛川町中津字桜台7181)	☎050(5540)2037
④三輪・四輪の軽自動車(排気量660cc以下)	軽自動車検査協会神奈川県事務所相模支所(愛甲郡愛川町中津字桜台4071-5)	☎050(3816)3120

## 所得税・贈与税の申告と納税は3月16日までに

担当 市民税課 ☎046(252)8833 FAX046(252)8500

所得税・贈与税の申告と納税の期限は3月16日(月)です。申告期限を過ぎると、加算税や延滞税が課される場合があるのでご注意ください。

※消費税および地方消費税(個人事業者)の申告と納税の期限は3月31日(火)です。  
 【郵送での申告書の提出方法】  
 郵送で提出する方は、封筒に差出人(申告をする方の住所・氏名を忘れずに明記してください。また、税務署の受付印が必要な方は、ボールペンなどで記入した確定申告書の控えと、切手を貼った返信用封筒を同封してください。  
 【納税には「振替納税」をご利用ください】  
 所得税および復興特別所

得税の確定申告分の振替納付日は、4月20日(月)、消費税および地方消費税(個人事業者)の確定申告分の振替納付日は、4月23日(木)です。振替納税の手続きは簡単ですのでぜひご利用ください。詳しくは、大和税務署管理運営部門 ☎046(262)9411 にお問い合わせください。

所得税および復興特別所

広告

### 相模の大地を望む緑の公園墓地

宗旨・宗派不問

おかげさまで  
 大好評  
 受付中

お手頃価格 墓地使用料 墓石工事代  
**95万円**税別より  
 (年間管理料(別途)が安心価格の2,000円)



(一財)神奈川県教育福祉振興会指定 (一財)神奈川県教育会館指定  
 (一財)神奈川県厚生福祉振興会指定 神奈川県町村職員共済組合指定  
 許可年月日/平成12年3月21日 神奈川県指令令衛生第526号

公益法人 相模メモリアルパーク ☎0120-000-375

〒243-0308 神奈川県愛甲郡愛川町三増字川久保109-2  
 石材センター 営業時間 8:30~17:00(水曜定休)



# みんなの健康



市マスコット  
キャラクター  
「ざまりん」

## 座間市24時間健康電話相談

☎0120(867)860 (通話料無料)  
※つながらない場合は☎03(5524)8500へ、  
聴覚障がい者は専用ファクス☎03(3562)8435へ  
(通話・通信用料発信者負担)。  
担当 医療課 ☎046(252)7295 ☎046(252)7043

担当 健康づくり課 ☎046(252)7225 ☎046(255)3550

### 育児相談

とき=①3月6日②13日いずれも金曜日午前9時30分～10時30分 ところ=①北地区文化センター②市民健康センター 内容=身体測定と食事・発育状態・育児の相談 ▽持ち物=母子健康手帳 ▽参加方法=直接会場へ

### 4カ月児健康診査

とき=3月17日(火)午後1時～2時 ところ=市民健康センター 対象=平成26年11月生まれ

### 8～10カ月児健康診査

市では、指定医療機関を定め、無料で健康診査を実施しています。対象者には個人通知をしますので、あらかじめ医療機関に電話連絡の上、母子健康手帳を持参し受診してください。



### 1歳6カ月児健康診査

◆内科 とき=対象者に通知 ところ=指定医療機関 対象=平成25年8月生まれ  
◆歯科 とき=3月11日・18日いずれも水曜日午前9時30分～10時30分 ところ=市民健康センター 対象=平成25年7月生まれ

### 2歳児歯科健康診査

とき=3月25日(水)午後1時～2時受け付け ところ=市民健康センター 内容=歯科健診、予防処置(希望者のみで有料)、育児相談など 対象=平成25年2月生まれ(事前通知がないのでご注意ください) 持ち物=母子健康手帳、歯ブラシ 参加方法=直接会場へ

### 3歳6カ月児健康診査

とき=3月10日(火)午後1時～2時 ところ=市民健康センター 対象=平成23年9月生まれ 持ち物=母子健康手帳

### 健康相談

とき=①3月6日(金)②16日(月)9時30分～10時30分受け付け ところ=①北地区文化センター②市民健康センター 内容=身体測定、尿検査、血圧測定、体脂肪測定と相談、禁煙相談(対象は1カ月以内に禁煙を始めたい方。要予約) 持ち物=健康手帳 参加方法=直接会場へ

### 個別健康相談

とき=随時 ところ=市民健康センター 内容=食事療法や健康全般について栄養士・保健師への相談 持ち物=健康手帳(お持ちでない方には当日発行) 申込方法=電話予約

### BCG接種

とき=3月5日(木)午後1時15分～2時15分受け付け(時間厳守) ところ=市民健康センター 対象=平成26年8月生まれ(対象者には個人通知)と対象月に受けられなかった1歳未満児

## 平成26年度特定健康診査 および国保健康診査は 3月31日まで

平成26年度の特定健康診査(40～74歳)および国保健康診査(35～39歳)は、3月31日(火)に終了します。国民健康保険被保険者(平成26年4月1日から座間市国民健康保険に引き続き加入している方)で、まだ受診していない方はお早めに受診してください。

なお、平成27年度の特定健康診査および国保健康診査は、6月下旬から開始を予定しています。

○受診方法 平成26年6月に郵送した受診券・健診票、被保険者証を持参し、市指定医療機関で受診(市への申し込み不要)

※受診券・健診票をなくした方は再発行しますので担当へご連絡ください。

※市指定医療機関は、受診券・健診票に同封の資料をご覧ください。

○費用 2千円(特定健康診査を受ける非課税世帯は無料)

担当 国保年金課  
☎046(252)7672 ☎046(252)7043

## 救急診療

担当 医療課 ☎046(252)7295 ☎046(252)7043

### ◆休日(日曜日・祝日)昼間

診療科目	電話番号	診療場所	受付時間
内科・外科	☎046(252)9090	休日急患センター (市民健康センター1階)	午前9時～11時45分、午後2時～4時45分
歯科	☎046(252)8217		午前9時～11時45分、午後2時～4時30分
耳鼻咽喉科	☎042(756)9000	相模原南メディカルセンター(相模原市相模大野)	午前9時～11時30分、午後1時30分～4時30分
婦人科・眼科	消防テレホンサービス☎046(251)0119	消防テレホンサービス☎046(251)0119	午前9時～正午、午後2時～5時(診療時間)
小児科 (外科系を除く)	☎046(255)9933	休日急患センター (市民健康センター1階)	午前9時～11時45分、午後2時～4時45分

### ◆夜間

診療科目	電話番号	診療場所	受付時間
内科	☎046(252)9090	休日急患センター (市民健康センター1階)	月曜～金曜日 : 午後7時～9時45分 土曜・日曜日、祝・休日 : 午後6時～9時45分
外科	消防テレホンサービス☎046(251)0119	消防テレホンサービス☎046(251)0119	午後6時～10時(診療時間)
小児科 (外科系を除く)	☎046(255)9933	休日急患センター (市民健康センター1階)	月曜～金曜日 : 午後7時～9時45分 土曜・日曜日、祝・休日 : 午後6時～9時45分

### ◆深夜

診療科目	診療場所	受付時間
内科・外科	消防テレホンサービス☎046(251)0119	午後10時～翌日午前8時
小児科 (外科系を除く)	小児救急情報センター☎046(255)9933	午後10時～翌日午前7時 (重病の場合は午前8時)

※聴覚障がい者専用問い合わせ先 ☎046(251)5263 (3月6日(金)以降は☎119が利用できます)

※救急診療は、急病で困ったときにご利用ください。

※基本的に救急診療は応急処置を行いますので、後日かかりつけの病院などで必ず診察を受けてください。

※電話をかける場合は電話番号をお確かめの上、お間違のないようご注意ください。

## 県障害者スポーツ大会

担当 障がい福祉課 ☎046(252)7978 ☎046(252)7043

競技名	とき	ところ	申込期限
身体障害者陸上競技会	5月10日(日) 午前9時30分～	神奈川県立体育センター 陸上競技場	3月9日(月)
知的障害者陸上競技会	5月17日(日) 午前9時30分～	神奈川県立体育センター 陸上競技場	3月16日(月)
身体・知的障害者水泳 競技会	7月5日(日) 午前9時30分～	さがみはらグリーンプール	5月25日(月)
身体・知的障害者卓球・ サウンドテーブルテニス 競技会	7月12日(日) 午前9時30分～	寒川総合体育館	6月1日(月)

○申込方法 申込期限までに電話(聴覚障がいのみファクス可)または直接担当へ

## 水痘ワクチンの 特例期間は3月31日まで

3～5歳未満(5歳の誕生日の前々日まで)で、水痘(みずぼうそう)にかかったことがなく、予防接種を1回も接種していないお子さんは、3月31日(火)までに接種を終了してください。4月1日(水)以降に3歳以上のお子さんが水痘ワクチンを接種した場合は、自費接種となります。

担当 健康づくり課  
☎046(252)7225 ☎046(255)3550

## 申請・届け出などがさらに便利に!!

# 電子申請システム・施設予約システムが新しくなります!

市では、自宅や職場のパソコンなどのインターネットを利用して休日や夜間でも申請・届け出などができる電子申請システムとスポーツ施設の予約ができる施設予約システムを実施しています。

いずれのシステムも4月1日(水)から新しくなり、さらに便利になりますので、ぜひご利用ください。

担当 情報システム課 ☎046(252)8557 ☎046(255)3550

### 新しい電子申請システム

パソコンやiOS端末に加え、携帯電話やスマートフォンからも利用できます。また、スマートフォン専用画面が利用できるようになります。

○URL <http://shinsei.e-kanagawa.lg.jp/kanagawa/navi/index.html>

### 操作方法

分からないときには

操作方法が分からない場合にはコールセンターをご利用ください。

○コールセンター ☎0120(22)0642

○受付時間 午前9時～午後5時(土曜・日曜日、祝・休日を除く)

ご注意ください!

これまでの利用者IDが使

## 電子申請システムが利用できる手続き

手続き名	担当
行政情報公開請求	文書法制課
住民票の写し交付申請★	戸籍住民課
住民票記載事項証明書(定型)交付申請★	
付記転出届★	
印鑑登録証明書交付申請	資源対策課
粗大ごみ収集申込	
し尿処理申込	健康づくり課
犬の死亡届	
犬の登録事項変更届	福祉長寿課
救急医療情報キット利用申請書	
市営住宅長期不使用届	建築住宅課
市営住宅退去届	
水道使用開始届	水道経営課
水道使用中止届	
給水装置用途変更届	
消防訓練実施計画書	消防本部予防課
消防訓練実施結果報告書	

★印の手続きを利用するには、電子証明書の発行を受けた住民基本台帳カードと、ICカードの読み装置(ICカードリーダー)が必要です。  
※この他、職員採用試験申込、市民健康マラソン大会参加申込書、ニュースポーツ教室申請書の受け付けを検討しています。

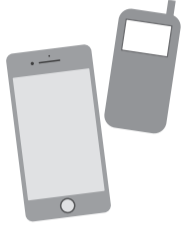

### 新しい施設予約システム

システムが新しくなり、24時間予約申込が可能になるなどします。

また、システム切替作業のため、3月31日(火)午前0時から4月1日(水)午前9時まで電子申請システムが利用できません。

○URL <https://yoyaku.e-kanagawa.lg.jp/portal/web/>  
△スマートフォン = <https://yoyaku.e-kanagawa.lg.jp/portal/mobile/>

○受付時間 午前9時～午後5時(073)489

nagawa.lg.jp/zama/smartphone/  
▽携帯電話 = <https://yoyaku.e-kanagawa.lg.jp/portal/mobile/>  
○変更点

### 操作方法が分からないときは

操作方法が分からない場合にはコールセンターをご利用ください。

後5時(土曜・日曜日、祝・休日を除く)  
ご注意ください!

これまでのパスワードが使用できません(カード番号は使用可)。従来の施設利用予約システムに登録された住所へ仮パスワードを記載した通知を郵送しています。仮パスワードで施設予約システムにログインし、任意のパスワードを登録してください。

また、システム切替作業のため、3月28日(土)午前0時から4月1日(水)午前9時まで施設予約システムが利用できません。

操作できない。新しい電子申請システムで利用者IDの登録をしてください。

## 「救急医療情報キット」配布中!

担当 福祉長寿課 ☎046(252)7127 ☎046(255)3900

救急医療情報キットは、かかりつけ医、薬剤情報提供書の写し、持病などの医療情報を専用の容器に入れて自宅の冷蔵庫に保管し、救急時に救急隊員が確認できるようにするものです。市では、希望者へ救急医療情報キットを無料で配布しています。ぜひご利用ください。

○対象 ひとり暮らしを含む世帯全員が65歳以上の方

○配布場所 市役所1階福祉長寿課



配布している救急医療情報キット

※来庁できない方には郵送でお渡しするので、担当へお問い合わせください。

## 目をむけよう 命を支えるたくさんの人 自殺対策強化月間

担当 障がい福祉課 ☎046(252)7132 ☎046(252)7043

最近の自殺をめぐる厳しい情勢を踏まえ、さまざまな悩みや問題を抱えた人が支援を求めやすい環境を作る(生きる支援)ために例年、月別自殺者数の多い3月を「自殺対策強化月間」と定めています。

自殺対策を進めていくには、自殺についての正しい知識を身につけるとともに、自殺を考えている人の心のサインに気付き、自殺の予防につながるような、皆さん一人一人の取り組みが必要です。

### もし「死にたい」と相談を受けたいら

あなたを信頼しているからこそ打ち明けたというこ

◆街頭啓発キャンペーン  
リーフレット、ポケットティッシュなどを配布し、自殺対策について呼びかけます(無くなり次第終了)。

○とき 3月2日(月)

### 強化月間中の取り組み

自殺対策へのご理解・ご協力をお願いします。

◆「自殺対策強化月間」普及啓発コーナー設置  
自殺予防キャンペーンのほりを立て、リーフレット、ポケットティッシュなどを配布します。

○とき 3月2日(月)～31日(火) 午前8時30分～午後5時15分(最終日は午後4時まで)

○ところ 市役所1階エレベーター前







## 相模が丘仲よし小道完成記念式典

市と「新生さくら道」の会が、協働で平成23年度から4年にわたって行った再生整備を終えましたので、これを祝う完成記念式典を開催します。ぜひ、生まれ変わった「相模が丘仲よし小道」の完成を一緒に祝いましょう。皆様のご来場を心よりお待ちしております。

### 相模が丘仲よし小道とは？

相模が丘一丁目～四丁目地内を通る全長1,610メートルの桜並木道です。さくら百華の道の愛称で親しまれています。

○アクセス 小田急線「小田急相模原駅」より徒歩10分



## 3月15日（日）午前10時～午後3時30分 ところ 相模が丘3-3子供広場（中央広場）

- 入場 自由
- 共催 座間市、相模が丘仲よし小道完成記念実行委員会、NPO法人さくら百華の道、「新生さくら道」の会  
 ※会場へお越しの際は、公共交通機関をご利用ください。

### 内容

- 前奏 幼稚園鼓笛隊による演奏
- 第一部（午前10時～11時30分）  
式典、タイムカプセル事業発表、小・中学生による合唱
- 第二部（午前11時30分～午後3時30分）  
仲よし小道を鑑賞しながら歩くウォークラリー



担当

公園緑政課 ☎046(252)7221 ☎046(255)3550

## 平成27年度「ざまみず友の会」参加者募集

市の水道水は地下水を主な水源とし、夏は冷たく冬は温かい水として、市民の皆さんからおいしいと喜ばれています。

市では、市民の皆さんと市の水道事業者が共に育て、支える座間の水道を目指し、平成24年に「ざまみず友の会」を発足しました。

ざまみず友の会は、会員の皆さんと市の水道事業者が水道について共に学んだり、意見交換したりする場として、月に1回程度開催しています。また、退会の申し出がない限り年度が変わっても会員の資格はなくなりません。

- 募集人数 30人程度（多数抽選）
- 応募条件 市の水道を利用している20歳以上の方で、常勤の公務員や公職選挙法に定める公職でない方
- 応募期間 3月2日（月）～16日（月）
- 応募方法 「ざまみず友の会」参加申込」と記載のうえ、氏名、年齢、住所、電話番号を明記し、〒252-8566 座間市役所水道経営課宛て郵送、ファクス、電子メール（pb42\_zamamizu@city.zama.kanagawa.jp）または直接担当へ

担当 水道経営課 ☎046(252)7480 ☎046(257)4155



## 平成27年度座間市民活動サポートセンターの 新規登録・登録更新

座間市民活動サポートセンターでは市内で活動する非営利の市民活動団体やサークルを総合的に支援しています。

同センターへ登録すると、2015年度のサークル・団体情報誌「ざまっとガイド」や情報サイト「ざまっと」（<http://zamat.genki365.net/>）に団体情報を掲載することができるなど、活動する団体・サークルを探している方への紹介がスムーズになります。すでに登録をしている団体も更新の手続きが必要です。

- 新規登録・更新方法 4月24日（金）までに公民館、北・東地区文化センターや各コミュニティセンターなどで配布する登録用紙に必要事項を記入し、問い合わせ先へ持参  
 ※新規登録は随時受け付けていますが、上記期限までに登録すると団体情報を情報誌などへの掲載ができます。

- 問い合わせ先 座間市民活動サポートセンター（ざまコミュニティプラザ1階） ☎046(255)0201 ☎046(255)3243

担当 市民協働課 ☎046(252)8035 ☎046(255)3550

## 2015座間市こどもデー プロ野球観戦ご招待

市内の小・中学生とその保護者のペアを対象として下表の日程から横浜DeNAベイスターズ公式戦1試合に無料招待します。

4月1日（水）	対広島	4月16日（木）	対巨人
4月2日（木）	対広島	4月21日（火）	対阪神
4月3日（金）	対東京ヤクルト	4月22日（水）	対阪神
4月14日（火）	対巨人	4月24日（金）	対中日
4月15日（水）	対巨人	4月26日（日）	対中日

- ところ 横浜スタジアム
- 対象 市内在住の小・中学生とその保護者
- 定員 10試合合計500組千人
- 費用 無料（交通費などは自己負担）  
 ※2人一組のペアで募集します。3人以上でご希望の方は、3人目から一人2千円（4歳以上）で購入できます。
- 申込方法 3月25日（水）までに「神奈川県こどもデー」応募専用URL（<https://dena.baystars.co.jp/child/form/>）にアクセスし、専用応募フォームで申し込み（結果は電子メールでお知らせ）  
 ※申込期間以外は、申し込みができません。

※詳しくは上記「神奈川県こどもデー」応募専用URLまたはDeNAベイスターズチケットインフォメーション ☎0120(35)4580（祝・休日を除く月曜～金曜日午前10時～午後6時）でご確認ください。

担当 スポーツ課 ☎046(252)8177 ☎046(255)3550

## 平成27年 座間市大風まつり 今年の風文字は「輝風」に決定！

200年以上の歴史を持つ伝統行事「大風まつり」（5月4日（月）・5日（火））で掲揚される大風の風文字が「輝風」に決まりました。

座間市大風まつり実行委員会（近藤昭夫実行委員長）は、風文字を1月9日から募集し、45点の応募の中から今年の風文字を決定しました。



市長と近藤実行委員長（左）

今年の風文字に選ばれた「輝風」を応募したのは、座間在住の清水隆さんで、「誰もが輝く社会と未来を願って」という意味が込められています。

今回決定した風文字は、4月下旬に百畳敷きの和紙に書き込まれ、大風まつり当日に大空へ舞い上がります。

担当 商工観光課 ☎046(252)7604 ☎046(255)3550

## こんにちは赤ちゃん



武井 結雅ちゃん  
H26.11.27生まれ 男  
入谷1丁目

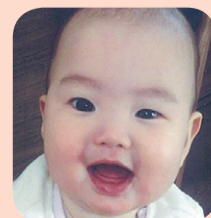

富田 華菜ちゃん  
H26.5.12生まれ 女  
南栗原6丁目