



かにが沢公園を彩る曼珠沙華(ヒガンバナ)  
※写真は昨年のものです。

目次

- 年金生活者支援給付金制度(2面)
- みんなの健康(3面)
- ザマフレンド号の新運行(4・5面)
- ざまインフォメーション(6・7面)
- アヤセ・プロムナード・コンサート(8面)



ごみの分別を楽しみながら学ぶ子ども

**持続可能な社会のために**  
**はじめませんか**  
**エコな活動**

市では、持続可能な社会の実現のため、ごみの分別推進のためさまざま活動・啓発の他、リユース(再利用)可能な食器の貸し出しなどを行っています。一人一人にできるエコな活動で、未来により良い環境を引き継ぎましょう。

担当 資源対策課 ☎046(252)7985  
FAX 046(252)7616

### 地域のお祭りやイベントに リユース(再利用)可能な食器の貸し出し

市では、地域のお祭りやイベントなどで排出される紙コップ、紙皿などのごみを減らすため、リユース(再利用)可能な食器について、貸し出しの試用を始めました。貸し出しを希望する方は担当へお問い合わせください。



- 対象 市内で行われるお祭り、イベントなど
- 貸し出しする食器 コップ、椀、皿  
(いずれもプラスチック製で各900個まで)
- 申込方法 利用希望日の7日前までに電話、ファクスまたは直接担当へ



貸し出しするコップ(左)、椀(中)、皿(右)

担当 資源対策課 ☎046(252)7985 FAX 046(252)7616

### ごみの分別にご協力を

資源物はインターネットの普及によって新聞紙や雑誌などが減少し、全体的には安定して資源化できていますが、まだ分別によって資源物に生まれ変わるものが、ごみとして収集されています。分別方法が分からないときは、市役所4階資源対策課などで配布する「ごみ・資源物分別ガイド」をご覧ください。

**ごみ分別アプリ「さんあ〜る」**  
ごみ収集カレンダーや分別リスト、ごみ出し日のお知らせ機能を持つスマートフォン向けアプリ「座間市ごみ分別アプリさんあ〜る」をご活用ください。アプリはAppStoreまたはGooglePlayで「さんあ〜る」と検索するか、次のQRコードからダウンロードができます。



AppStore



GooglePlay

担当 資源対策課 ☎046(252)7985 FAX 046(252)7616

### 環境美化活動に対する報奨金

市では、環境美化活動を行う団体に対し、報奨金を支払う事業を実施しています。事業への参加には市への団体登録の他、活動計画の作成や活動報告が必要です。詳しくは担当へお問い合わせください。

担当 資源対策課 ☎046(252)7985 FAX 046(252)7616

### 希望者への「広報ざま」の戸別配布を実施中

※新聞を購読されている方には、新聞に折り込まれます。

- 新規のお申し込み 申込専用電話 ☎046(252)8684 (市政戦略課)
- 届かない場合 (株)神奈川新聞総合サービス ☎0120(111)429 (無料)



大豆油インクを使用しています



### 友好交流都市福島県須賀川市への 団体交流ツアー参加団体募集

担当 渉外課 ☎046(252)8035  
☎046(255)3550

市では、友好交流都市の福島県須賀川市との市民レベルでの交流を推進していくことを目的として、須賀川市の自然、歴史、文化に触れ、須賀川市を身近に感じてもらうため、相互交流として須賀川市への視察を予定しています。また、須賀川市の団体との意見交換会も行う予定です。

○とき 11月9日(土)・10日(日) 一泊二日

○内容 須賀川市の見学と各種団体との意見交換

○対象 同種の団体が須賀川市にあり、今後須賀川市の同種の団体との交流を考えている市内に拠点がある10名以上の団体

○定員 一団体10〜15人(多数抽選)

※抽選の場合、10月1日(火)午後6時から行う

抽選会に参加できない団体は交流ツアーへの参加はできません。

○費用 交通・宿泊費無料(飲食費などは自己負担)

○申込方法 9月27日(金)までに市役所3階渉外課で配布する所定の様式(市ホームページからダウンロード可)に団体の規約など活動内容がわかるものを添付し〒252-1856 座間市役所渉外課宛てに郵送必着)、ファクスマまたは直接担当へ

### 年金生活者支援給付金制度

担当 国保年金課 ☎046(252)7035  
☎046(252)7043

10月1日から年金生活者支援給付金制度が始まります。

同制度は、公的年金などの収入や所得額が一定基準額以下の年金受給者の生活を支援するために、年金に上乗せして支給されるものです。

受け取りには請求書の提出が必要です。案内や事務手続きは日本年金機構(年まで対象)。

○申請方法 各施設から申請書を受け取り、手続きをしてください。締め切りなど詳しくは担当へお問い合わせください。

から日本年金機構が順次送付する請求手続きの案内に同封のがき(年金生活者支援給付金請求書)を記入し、郵送

▽平成31年4月2日以降に年金を受給し始めた方

■年金事務所または市区町村で行なう年金の請求手続きと併せて請求

○問い合わせ先 年金生活者支援給付金専用ダイヤル ☎0570(05)4092(050で始まる電話でかける場合は☎03(5539)2216)

○受付時間 土曜・日曜日、祝・休日を除く午前8時30分〜午後5時15分(月曜日は午後7時まで延長。毎月第2土曜日は午前9時30分〜午後4時)

### 幼児教育・保育の無償化を開始

担当 保育課 ☎046(252)7202  
☎046(255)5080

10月1日から、子育てを行う家庭の経済的負担の軽減を図るため、幼児教育・保育の無償化を開始します。通園送迎費、食材料費行事費などの保護者から実費で徴収している費用は対象外です。詳しくは担当へお問い合わせください。

○対象 ①3〜5歳児クラス②満3歳児(※1)

③市民税非課税世帯の満3歳児(※1) ④市民税非課税世帯の0〜2歳児クラス

○金額

◆認可保育所、認定こども園(保育所部分)、地域型保育事業の保育料

①④ 全額

◆幼稚園、認定こども園(幼稚園部分)の保育料

①②③ 上限2万5700円

◆幼稚園の預かり保育(※2)

① 上限1万1300円 ③ 上限1万6300円

◆認可外保育施設(※3)・一時預かり事業・病児保育

育事業・ファミリーサポートセンター事業利用料(※2、4)

① 上限3万7千円④ 上限4万2千円

◆障害児通園施設利用料

① 全額

※1 3歳になった日から最初の3月31日までの間の子ども。

※2 保育の必要性の認定を受けた場合のみ対象。

※3 認可外保育施設とは、一般的な認可外保育施設、地方自治体独自の認証保育施設、ベビーホテル、ベビーシッター、認可外の事業所内保育など。

※4 複数利用の場合は、合計金額が上限に達する

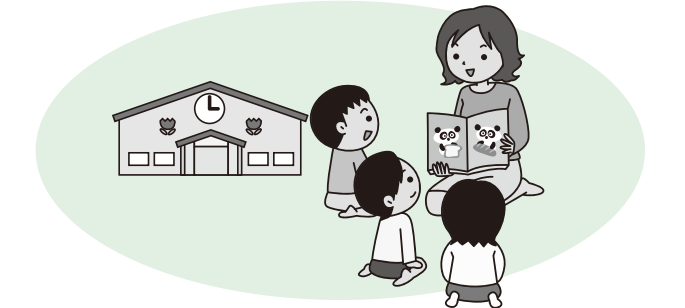

### 子ども学習・生活支援

担当 生活支援課 ☎046(252)8566  
☎046(252)7043

家庭の事情などで、子どもの教育にお困りの方を支援するために、週に1回2時間程度の学習・生活支援を実施しています。詳しくは、担当へお問い合わせください。

○費用 無料

○申込方法 電話、ファクスマまたは直接担当へ

### 市小学生卓球教室

担当 スポーツ課 ☎046(252)8177  
☎046(255)3550

○とき 10月19日、11月9日、12月14日、令和2年1月11日、2月8日、3月14日いずれも土曜日 午後1時〜3時(全6回)

○ところ スカイアリーナ座間

※送迎は保護者が行なってください。

○対象 市内在住の小学生

○定員 25人(申込順)

○参加費 千円

※初日に会場で徴収。

○持ち物 ラケット、運動しやすい服装、上履き、タオル、飲み物

○申込方法 9月23日(月)午後6時までに印を持参し直接問い合わせ先へ

○問い合わせ先 座間卓球センター(緑ヶ丘3-27-7) ☎046(254)9691 zamataku@kuh.biglobe.ne.jp

### 湧水ツアー 〜鈴長を歩いて巡り、ちよこつと美化活動〜

担当 環境政策課 ☎046(252)8214  
☎046(257)7743

○とき 10月5日(土) 方は神戸戸湧水付近で午前9時15分〜正午(午前9時10分までに市民館2階会議室に集合)

○対象 市内在住・在勤・在学者(小学4年生以下は保護者同伴)

○コース 市民館〜鈴鹿・長宿地区周辺の湧水〜市民館(約4キロメートル)

○参加費 無料

○持ち物 飲み物、帽子、雨具

○内容 座間丘陵西側の崖下からの湧水の様子を徒歩で見学

※美化活動に協力できる

○申込方法 9月24日(火)までに電話、ファクスマまたは直接担当へ





# みんなの健康



市マスコット  
キャラクター  
「ざまりん」

## 座間市24時間健康電話相談

☎0120(867)860 ☎03(3562)8435  
※ファミリー・ケア・ネットワーク (<https://familycare.sociohealth.co.jp/>) から「WEB健康相談」を利用できます。6桁の番号には「867860」と入力してください。  
担当 医療課 ☎046(252)7295 ☎046(252)7043

## 脳いきいき運動教室

- とき 10月17日～12月5日(11月14日を除く毎週木曜日)午後2時～4時(全7回)
- ところ 東建座間ハイツ集会所(入谷東2-8-3)
- 内容 認知症予防運動、認知機能・体力測定など
- 対象 運動制限がない65歳以上の市内在住者
- 定員 25人(多数抽選)
- 参加費 1,400円(1回200円。一括徴収)
- 持ち物 上履き、飲み物、タオルなど  
※動きやすい服装でご参加ください。
- 申込方法 9月30日(月)までに電話、ファクスまたは直接担当へ

担当 介護保険課  
☎046(252)7084 ☎046(252)8238

## 放置しないで高血糖 ～血糖値が気になる方へ～

- とき 10月17日(木)午前10時～11時30分、24日(木)午前10時～正午(全2回)
- ところ 市民健康センター
- 内容 糖尿病の発症・重症化予防のために必要な食事や運動法、料理カードを使ったシミュレーション、試食(2回目)など
- 定員 24人(申込順)
- 参加費 500円
- 持ち物 筆記用具、直近の健診結果
- 申込方法 10月10日(木)までに電話、ファクスまたは直接担当へ

担当 健康づくり課  
☎046(252)7225 ☎046(255)3550

## 高齢者のインフルエンザの 予防接種

- 接種期間 10～12月(ワクチンの準備状況で開始日に変更有り)
- 接種場所 市指定医療機関  
※市指定医療機関以外での接種は全額自己負担となります。ただし、市が認める特別な事情がある方は助成がありますので詳しくは担当へご相談ください。
- 対象 市に住民登録があり、65歳以上または心臓・腎臓・呼吸器機能で身体障害者1級に該当する60～64歳の方
- 費用 自己負担金1,700円(世帯全体が非課税の方は800円、生活保護受給者は無料)
- 持ち物 健康保険証  
※インフルエンザの予防接種は義務ではありません。接種の必要性や副反応などをよく理解した上で接種してください。気になる場合は、接種前に医師や担当へご相談ください。

担当 健康づくり課  
☎046(252)7225 ☎046(255)3550

担当 健康づくり課 ☎046(252)7225 ☎046(255)3550

## BCG接種

とき=9月17日(火)・26日(木)午後1時15分～2時15分受け付け(時間厳守) ところ=市民健康センター 対象=平成31年3月生まれ(対象者には個別通知)と対象月に受けられなかった1歳未満児

## ぴよぴよ・チェリー教室

とき=9月25日(水)午前10時～11時30分 ところ=市民健康センター 内容=子育ての悩みや出来事などを保健師や助産師と共に語り合う 対象=2,500グラム未満で生まれた乳児、双子以上の多胎児(いずれも1歳くらいまで)とその家族 持ち物=母子健康手帳、バスタオル、おむつ、ミルクなど 申込方法=電話で担当へ

## 個別健康相談

とき=随時 ところ=市民健康センター 内容=食事療法や健康全般について栄養士・保健師へ相談 持ち物=健康手帳(持っていない方には当日発行) 申込方法=電話で担当へ

## 健康相談

とき=9月24日(火)午前9時30分～10時30分受け付け ところ=市民健康センター 内容=身体測定、尿検査、血圧測定、体脂肪測定と相談、禁煙相談(1カ月以内に禁煙を始めた方。要予約) 持ち物=健康手帳 参加方法=直接会場へ



## 救急診療

担当 医療課 ☎046(252)7295 ☎046(252)7043

### ◆休日(日曜日・祝日)昼間

診療科目	電話番号	診療場所	受付時間
内科・外科	☎046(252)9090	休日急患センター	午前9時～11時45分、午後2時～4時45分
歯科	☎046(252)8217	(市民健康センター1階)	午前9時～11時45分、午後2時～4時30分
耳鼻咽喉科・婦人科・眼科		消防テレホンサービス☎046(251)0119でご確認ください。	午前9時～正午、午後2時～5時(診療時間) ※当番医療機関により異なる場合があります。受付・診療時間は必ず当番医療機関へお問い合わせください。
小児科(外科系を除く)	☎046(255)9933	休日急患センター(市民健康センター1階)	午前9時～11時45分、午後2時～4時45分

### ◆夜間

診療科目	電話番号	診療場所	受付時間
内科	☎046(252)9090	休日急患センター(市民健康センター1階)	月曜～金曜日 : 午後7時～9時45分 土曜・日曜日、祝・休日 : 午後6時～9時45分
外科		消防テレホンサービス☎046(251)0119でご確認ください。	午後6時～10時(診療時間)
小児科(外科系を除く)	☎046(255)9933	休日急患センター(市民健康センター1階)	月曜～金曜日 : 午後7時～9時45分 土曜・日曜日、祝・休日 : 午後6時～9時45分

### ◆深夜

診療科目	診療場所	受付時間
内科・外科	消防テレホンサービス☎046(251)0119でご確認ください。	午後10時～翌日午前8時
小児科(外科系を除く)	小児救急情報センター☎046(255)9933でご確認ください。	午後10時～翌日午前7時 (重病の場合は午前8時)

※聴覚障がいのある方は、専用ファクス ☎119へお問い合わせください。  
※救急診療は、急病で困ったときにご利用ください。  
※基本的に救急診療は応急処置を行いますので、後日かかりつけの病院などで必ず診察を受けてください。  
※電話をかける場合は電話番号をお確かめの上、お間違のないようご注意ください。

## 健康ウォーキング2019秋 ～秋の芹沢から泉の森・引地台公園へ～

- とき 10月19日(土)午前8時10分～8時30分受け付け(雨天中止)▽一日コース(約14キロメートル) = 午後3時まで▽半日コース(約8キロメートル) = 正午まで
- ※中止の問い合わせは、当日午前7時～7時30分に電話で担当へ。
- ところ 芹沢公園集合・解散
- 対象 市内在住・在勤・在学者(小学4年生以下は保護者同伴)
- 定員 各コース100人(申込順)
- 持ち物 昼食(半日コースは不要)、飲み物、雨具、敷物、健康保険証など  
※歩きやすい運動靴でご参加ください。
- 参加費 無料
- 申込方法 10月9日(水)までに電話、ファクスまたは直接担当へ

担当 スポーツ課  
☎046(252)8177 ☎046(255)3550

## ファミリー・サポート事業 協力会員になるための講習会

- 保育施設や幼稚園・小学校などに通う子どもの送迎などを行う「ファミリー・サポート事業」協力会員になるための講習会を開催します。
  - ※協力会員の報酬金は、30分550円です。
  - とき 10月17日(木)午前9時～午後0時10分、18日(金)午前9時～午後0時15分、22日(火)午後1時30分～4時30分(全3回)
  - ところ サニープレイス座間
  - 対象 20歳以上の市内在住者
  - 申込方法 電話、ファクスまたは直接問い合わせ先へ
  - 問い合わせ先 市社会福祉協議会ファミリー・サポート事務局(サニープレイス座間1階) ☎046(266)2003 ☎046(266)2017
- 担当 子ども育成課  
☎046(252)7969 ☎046(255)5080



# ザマフレンド号(コミュニティバス)の新運行

担当 都市計画課 ☎046(252)8289 046(255)3550

市では、市内の公共施設と市役所の行き来の利便性を向上させるため、平成16年11月からコミュニティバスの運行を実施してきました。このたび、市民の皆さんから数多くいただいた同バスに対するご意見やご要望の他、利用実績などを参考にコースや運行ダイヤの見直しを行いました。

新しいコースと時刻表での運行は10月1日(火)から開始します。より便利になったザマフレンド号(コミュニティバス)をどうぞご利用ください。新しい運行利用案内(時刻表・路線図)は、市内公共施設(市役所、公民館、北・東地区文化センター、各出張所、各コミュニティセンター、ハーモニーホール座間など)で配布します。

※現在認可申請手続き中のため、内容は変更になる場合があります。

## コミュニティバスの利用方法

- 乗車運賃 1回の乗車につき150円(未就学児は無料)  
※運賃は前払いです。乗車の際、運賃箱にお入れください。  
※釣り銭の用意はありませんので小銭をご用意ください。
- 運行時間 右記時刻表を確認
- 乗車定員 相模が丘コース28人(小型バス)、その他のコース10人(ワゴン)  
※満員の場合は乗車できません。
- 回数券 11枚つづり1,500円(ザマフレンド号内、神奈川中央交通相武台前駅サービスセンターで販売中)  
※旧回数券は利用できませんが、釣り銭はできません。

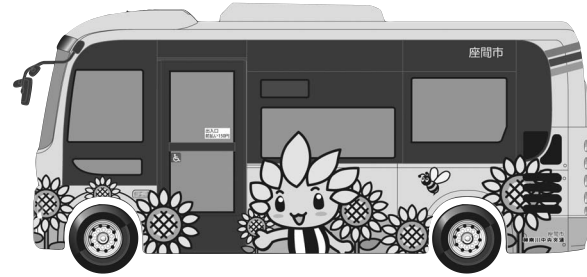

### コミュニティバス網図

- Aさがみ野コース
- B小松原・病院経由コース
- C相模が丘コース
- D東原・ひばりが丘コース
- E西部方面循環コース(右回り・左回り)
- バス停

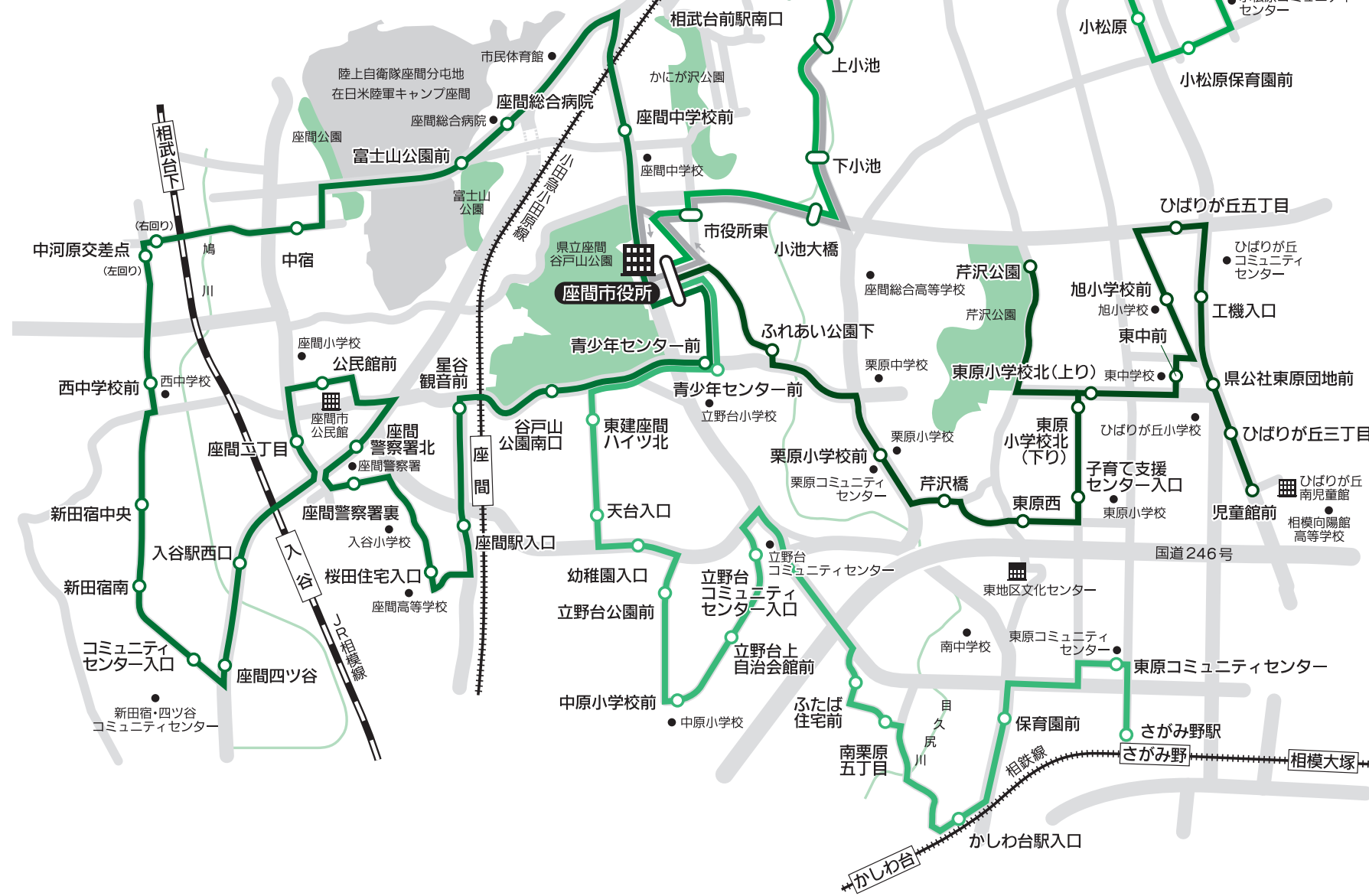

### Aさがみ野コース

バス停名	座間市役所(発) → さがみ野駅(着)										
	時刻										
座間市役所	8:32	9:22	9:52	11:17	12:32	13:52	15:07	16:22	17:42		
青少年センター前	8:34	9:24	9:54	11:19	12:34	13:54	15:09	16:24	17:44		
東建座間ハイツ北	8:36	9:26	9:56	11:21	12:36	13:56	15:11	16:26	17:46		
天台入口	8:37	9:27	9:57	11:22	12:37	13:57	15:12	16:27	17:47		
幼稚園入口	8:38	9:28	9:58	11:23	12:38	13:58	15:13	16:28	17:48		
立野台公園前	8:39	9:29	9:59	11:24	12:39	13:59	15:14	16:29	17:49		
中原小学校前	8:42	9:32	10:02	11:27	12:42	14:02	15:17	16:32	17:52		
立野台上自治会館前	8:43	9:33	10:03	11:28	12:43	14:03	15:18	16:33	17:53		
立野台コミュニティセンター入口	8:44	9:34	10:04	11:29	12:44	14:04	15:19	16:34	17:54		
ふたば住宅前	8:49	9:39	10:09	11:34	12:49	14:09	15:24	16:39	17:59		
南栗原五丁目	8:50	9:40	10:10	11:35	12:50	14:10	15:25	16:40	18:00		
かしわ台駅入口	8:52	9:42	10:12	11:37	12:52	14:12	15:27	16:42	18:02		
保育園前	8:55	9:45	10:15	11:40	12:55	14:15	15:30	16:45	18:05		
東原コミュニティセンター	8:58	9:48	10:18	11:43	12:58	14:18	15:33	16:48	18:08		
さがみ野駅(降車専用)	9:02	9:52	10:22	11:47	13:02	14:22	15:37	16:52	18:12		

### さがみ野駅(発) → 座間市役所(着)

バス停名	時刻										
さがみ野駅	7:52	9:07	9:57	10:27	11:52	13:07	14:27	15:42	16:57		
東原コミュニティセンター	7:55	9:10	10:00	10:30	11:55	13:10	14:30	15:45	17:00		
保育園前	7:57	9:12	10:02	10:32	11:57	13:12	14:32	15:47	17:02		
かしわ台駅入口	8:00	9:15	10:05	10:35	12:00	13:15	14:35	15:50	17:05		
南栗原五丁目	8:03	9:18	10:08	10:38	12:03	13:18	14:38	15:53	17:08		
ふたば住宅前	8:04	9:19	10:09	10:39	12:04	13:19	14:39	15:54	17:09		
立野台コミュニティセンター入口	8:10	9:25	10:15	10:45	12:10	13:25	14:45	16:00	17:15		
立野台上自治会館前	8:11	9:26	10:16	10:46	12:11	13:26	14:46	16:01	17:16		
中原小学校前	8:13	9:28	10:18	10:48	12:13	13:28	14:48	16:03	17:18		
立野台公園前	8:14	9:29	10:19	10:49	12:14	13:29	14:49	16:04	17:19		
幼稚園入口	8:16	9:31	10:21	10:51	12:16	13:31	14:51	16:06	17:21		
天台入口	8:17	9:32	10:22	10:52	12:17	13:32	14:52	16:07	17:22		
東建座間ハイツ北	8:18	9:33	10:23	10:53	12:18	13:33	14:53	16:08	17:23		
青少年センター前	8:21	9:36	10:26	10:56	12:21	13:36	14:56	16:11	17:26		
座間市役所(降車専用)	8:23	9:38	10:28	10:58	12:23	13:38	14:58	16:13	17:28		

### B小松原・病院経由コース

バス停名	時刻										
座間市役所	-	9:05	10:45	12:05	13:35	14:45	16:25	17:55			
市役所東	-	9:07	10:47	12:07	13:37	14:47	16:27	17:57			
小池大橋	-	9:09	10:49	12:09	13:39	14:49	16:29	17:59			
下小池	-	9:10	10:50	12:10	13:40	14:50	16:30	18:00			
上小池	-	9:11	10:51	12:11	13:41	14:51	16:31	18:01			
幼稚園前	-	9:12	10:52	12:12	13:42	14:52	16:32	18:02			
相武台前駅南口	-	9:13	10:53	12:13	13:43	14:53	16:33	18:03			
相武台中	-	9:15	10:55	12:15	13:45	14:55	16:35	18:05			
相武台北	-	9:16	10:56	12:16	13:46	14:56	16:36	18:06			
相模野小南	-	9:18	10:58	12:18	13:48	14:58	16:38	18:08			
イオンモール座間	7:50	9:22	11:02	12:22	13:52	15:02	16:42	18:12			
小松原	7:53	9:25	11:05	12:25	13:55	15:05	16:45	18:15			
小松原保育園	7:54	9:26	11:06	12:26	13:56	15:06	16:46	18:16			
小松原コミュニティセンター	7:56	9:28	11:08	12:28	13:58	15:08	16:48	18:18			
小松原入口	8:00	9:32	11:12	12:32	14:02	15:12	16:52	18:22			
相模が丘	8:01	9:33	11:13	12:33	14:03	15:13	16:53	18:23			
相模台病院	8:03	9:35	11:15	12:35	14:05	15:15	16:55	18:25			
相模が丘六丁目	8:05	9:37	11:17	12:37	14:07	15:17	16:57	18:27			
北地区文化センター前	8:08	9:40	11:20	12:40	14:10	15:20	17:00	18:30			
相模台	8:09	9:41	11:21	12:41	14:11	15:21	17:01	18:31			
相模が丘北	8:12	9:44	11:24	12:44	14:14	15:24	17:04	18:34			
座間郵便局前	8:13	9:45	11:25	12:45	14:15	15:25	17:05	18:35			
相武台病院	8:20	9:52	11:32	12:52	14:22	15:32	17:12	18:42			
相武台跨線橋	8:25	9:57	11:37	12:57	14:27	15:37	17:17	18:47			
相模が丘小前	8:26	9:58	11:38	12:58	14:28	15:38	17:18	18:48			
消防北分署前	8:27	9:59	11:39	12:59	14:29	15:39	17:19	18:49			
県道カーサ相模台入口	8:28	10:00	11:40	13:00	14:30	15:40	17:20	18:50			
イオンモール座間	8:35	10:07	11:47	13:07	14:37	15:47	17:27	18:57			
相模野小南	8:37	10:09	11:49	13:09	14:39	15:49	17:29	-			
相武台北	8:38	10:10	11:50	13:10	14:40	15:50	17:30	-			
相武台中	8:39	10:11	11:51	13:11	14:41	15:51	17:31	-			
相武台前駅南口	8:41	10:13	11:53	13:13	14:43	15:53	17:33	-			
幼稚園前	8:42	10:14	11:54	13:14	14:44	15:54	17:34	-			
上小池	8:43	10:15	11:55	13:15	14:45	15:55	17:35	-			
下小池	8:44	10:16	11:56	13:16	14:46	15:56	17:36	-			
小池大橋	8:45	10:17	11:57	13:17	14:47	15:57	17:37	-			
市役所東	8:46	10:18	11:58	13:18	14:48	15:58	17:38	-			
座間市役所(降車専用)	8:51	10:23	12:03	13:23	14:53	16:03	17:43	-			

### C相模が丘コース

バス停名	時刻										
座間市役所	-	9:15	10:25	11:30	12:40	13:45	14:55	16:00	17:10	18:15	
市役所東	-	9:17	10:27	11:32	12:42	13:47	14:57	16:02	17:12	18:17	
小池大橋	-	9:19	10:29	11:34	12:44	13:49	14:59	16:04	17:14	18:19	
下小池	-	9:20	10:30	11:35	12:45	13:50	15:00	16:05	17:15	18:20	
上小池	-	9:21	10:31	11:36	12:46	13:51	15:01	16:06	17:16	18:21	
幼稚園前	-	9:22	10:32	11:37	12:47	13:52	15:02	16:07	17:17	18:22	
相武台前駅南口	-	9:23	10:33	11:38	12:48	13:53	15:03	16:08	17:18	18:23	
相武台中	-	9:25	10:35	11:40	12:50	13:55	15:05	16:10	17:20	18:25	
相武台北	-	9:26	10:36	11:41	12:51	13:56	15:06	16:11	17:21	18:26	
相模野小南	-	9:28	10:38	11:43	12:53	13:58	15:08	16:13	17:23	18:28	
イオンモール座間	8:21	9:32	10:42	11:47	12:57	14:02	15:12	16:17	17:27	18:32	
県道カーサ相模台入口	8:23	9:34	10:44	11:49	12:59	14:04	15:14	16:19	17:29	18:34	
消防北分署前	8:24	9:35	10:45	11:50	13:00	14:05	15:15	16:20	17:30	18:35	
相模が丘小橋	8:25	9:36	10:46	11:51	13:01	14:06	15:16	16:21	17:31	18:36	
相武台跨線橋	8:26	9:37	10:47	11:52	13:02	14:07	15:17	16:22	17:32	18:37	
座間郵便局前	8:29	9:40	10:50	11:55	13:05	14:10	15:20	16:25	17:35	18:40	
相模が丘北	8:31	9:42	10:52	11:57	13:07	14:12	15:22	16:27	17:37	18:42	
相模台	8:34	9:45	10:55	12:00	13:10	14:15	15:25	16:30	17:40	18:45	
北地区文化センター前	8:35	9:46	10:56	12:01	13:11	14:16	15:26	16:31	17:41	18:46	
小田急住宅入口	8:36	9:47	10:57	12:02	13:12	14:17	15:27	16:32	17:42	18:47	
相模が丘	8:37	9:48	10:58	12:03	13:13	14:18	15:28	16:33	17:43	18:48	
小松原入口	8:38	9:49	10:59	12:04	13:14	14:19	15:29	16:34	17:44	18:49	
イオンモール座間	8:42	9:53	11:03	12:08	13:18	14:23	15:33	16:38	17:48	18:53	
相模野小南	8:44	9:55	11:05	12:10	13:20	14:25	15:35	16:40	17:50	-	
相武台北	8:45	9:56	11:06	12:11	13:21	14:26	15:36	16:41	17:51	-	
相武台中	8:46	9:57	11:07	12:12	13:22	14:27	15:37	16:42	17:52	-	
相武台前駅南口	8:48	9:59	11:09	12:14	13:24	14:29	15:39	16:44	17:54	-	
幼稚園前	8:49	10:00	11:10	12:15	13:25	14:30	15:40	16:45	17:55	-	
上小池	8:50	10:01	11:11	12:16	13:26	14:31	15:41	16:46	17:56	-	
下小池	8:51	10:02	11:12	12:17	13:27	14:32	15:42	16:47	17:57	-	
小池大橋	8:52	10:03	11:13	12:18	13:28	14:33	15:43	16:48	17:58	-	
市役所東	8:53	10:04	11:14	12:19	13:29	14:34	15:44	16:49	17:59	-	
座間市役所(降車専用)	8:58	10:09	1								



# お役立ち情報満載！ ざまインフォメーション

お問い合わせやお申し込みは開館日時をご確認の上、ご連絡ください。市役所は原則として祝・休日や年末年始を除く月曜～金曜日の午前8時30分～午後5時15分をお願いします。なお、ファクスでお申し込みの場合は、「件名」「連絡先」など必要事項を明記してください。

## 案内

市民とともにつくるまち  
多国籍親子支援事業  
～ひだまりしっぷ～  
～ともだちさろん～

市とアクティヴ・ママでは、相互提案型協働事業として、外国にルーツをもつ子どものための日本語学習支援①「ひだまりしっぷ」と、日本人親子と外国籍親子の交流を目的とした②「ともだちさろん」を開催します。

とき＝①9月20日(金)午後3時30分～4時30分②24日(火)午前10時～正午  
ところ＝①ひだまりの家(入谷1-3232-1)②ハーモニーホール座間2階大和室 対象＝市内在住の外国籍・日本人親子(①親のみ、子どものみの参加可②親のみの参加可) 参加費＝無料 参加方法＝当日直接会場へ 問い合わせ先＝アクティヴ・ママ ☎070(1489)9573 ☒active\_mama\_zama@yahoo.co.jp

担当 渉外課 ☎046(252)8035 ☒046(255)3550

## 市民減災・災害対応体験型訓練講座

非常炊飯や応急手当、簡単な水の運搬方法など、災害時に役立つ技を身に付ける体験型訓練講座を開催します。

とき＝9月28日(土)午前9時30分～午後1時(午前9時15分受付開始) ※少雨決行、荒天中止。ところ＝市役所ふれあい広場他 定員＝70人(申込順) 参加費＝無料(災害食炊飯体験・試食あり) 持ち物＝動きやすく汚れてもよい服装、飲み物 申込方法＝9月25日(水)までに電話、ファクスまたは直接担当へ

担当 危機管理課 ☎046(252)7395 ☒046(252)7773

## 住宅改修に伴う固定資産税減額措置

住宅の耐震改修、バリアフリー改修、省エネ改修の各工事を行うと、その家屋についての固定資産税が減額される場合があります。要件や提出書類など詳しくは、担当へお問い合わせください。

担当 固定資産税課 ☎046(252)8047 ☒046(255)3550

## 高齢者の交通事故防止

市内では、高齢者が関係する交通事故が急増しており、今年の上半期については交通事故全体の約33パー

セントが高齢者の関係する事故となっております。交通事故の原因として、「信号無視」や「思い込み、勘違い」が多くを占める他、「自己中心的」な考えや行動も事故を誘発する原因となっております。

いま一度、自分から積極的に安全確認を行い、事故に遭わない・起こさない行動を心掛けましょう。また、自動車などの運転により加害者となることも多いため、家族などと相談の上、運転免許証の自主返納について検討しましょう。

担当 市民協働課 ☎046(252)8158 ☒046(255)3550

## コンビニ交付サービス休止

システムメンテナンスのため、次の日程でコンビニエンスストアなどのマルチコピー機を利用した証明書の交付サービスが休止となります。

とき＝9月26日(木) 終日

担当 戸籍住民課 ☎046(252)8083 ☒046(255)3550

## リサイクル家具の展示・販売

粗大ごみとして各家庭から出された家具などを補修して展示し、希望者に販売します(抽選)。

購入申込＝9月21日(土)～10月4日(金)午前9時～午後5時(月曜日休館。月曜日が祝日の場合は開館し、その翌日が休館) 抽選・販売＝10月5日(土)午前10時から

ところ＝リサイクルプラザ 対象＝営利を目的としない市内在住・在勤・在学者 申込点数＝一人1点 申込方法＝申込者本人が直接来館(電話・代理の申し込みは不可) ※購入物は各自でお持ち帰りください。

担当 リサイクルプラザ ☎046(252)7963 ☒046(252)7964

## 資源物の持ち去り行為

市では、家庭から出された資源物を売却し、適正なりサイクルに努めています。資源物の持ち去り行為の禁止命令に違反した場合は「座間市廃棄物の減量化、資源化及び適正処理等に関する条例」に基づき、20万円以下の罰金を科すこととしています。地域に不審者を招くことがないようにし、持ち去り行為を根絶するためにも、ご協力をお願いします。

排出は午前8時30分直前に 持ち去り行為は、収集日前日の夜から当日早朝までの人目が少ない時間帯に集中しています。この時間にごみ集積所に出ている資源物が少なければ、持ち去りが難しくなります。

見掛けたら市へ連絡を 違法行為に厳正に対処するため、

持ち去り行為に関する情報を収集しています。市では早朝にパトロールを行っています。見掛けでも安易に近づいたり注意をしたりせず、まずは市へ連絡をしてください。

担当 資源対策課 ☎046(252)7659 ☒046(252)7616

## 「無許可」の回収業者に注意

粗大ごみや不要になった電化製品を含む家庭ごみは、市の責任の下で適正に処理する必要があります。市の許可や委託を受けずに収集することは法律上認められていません。

無許可業者に廃棄物の処分を依頼してしまうと、不法投棄や、有害物質を発生させる不適正処理が行われる恐れがあります。また、無料回収と宣伝しながら法外な料金を請求するケースも報告されています。

民間の業者に家庭ごみの処理を依頼するときは、必ず市の許可を受けている業者を利用してください。許可業者については担当へお問い合わせください。

担当 資源対策課 ☎046(252)7659 ☒046(252)7616

## 下水道排水設備工事責任技術者試験・更新講習会

【責任技術者試験】  
とき＝令和2年2月6日(木)午後1時30分～3時30分  
ところ＝川崎市教育文化会館 受験料＝5,200円  
申込方法＝10月8日(火)～11月15日(金)に上下水道局庁舎3階下水道施設課で配布する申込書を11月29日(金)までに指定の場所へ郵送(当日消印有効)

【責任技術者更新講習会】  
とき＝令和2年1月21日(火)・22日(水)・23日(木)のうち希望する1日午後1時30分～4時30分  
ところ＝サンピアンかわさき(川崎市立労働会館) 受講料＝5,200円  
申込方法＝対象者(平成26年度同試験合格者と同講習修了者)へ10月中旬に県下水道協会から送付される申込書を11月29日(金)までに指定の場所へ郵送(当日消印有効)

【共通事項】  
詳しくは、県下水道協会ホームページ(http://www.jsww-kanagawa.jp/)をご覧ください。

担当 下水道施設課 ☎046(252)8587 ☒046(257)4155

9	日	月	火	水	木	金	土
1	2	3	4	5	6	7	8
8	9	10	11	12	13	14	15
15	16	17	18	19	20	21	22
22	23	24	25	26	27	28	29
29	30						

危険物取扱者試験受験準備講習会
とき＝11月10日(日)午前9時30分～午後5時 ところ＝大和市消防本部3階講堂 対象＝乙種第4類受験者 受講料＝9,550円(テキスト代含む。申込時に納付) 申込方法＝消防庁舎4階予防課、東・北分署で配布する申請書に必要事項を記入し、10月1日(火)以降に直接担当へ※試験は12月1日(日)。
担当 予防課 ☎046(256)2187 ☒046(256)3225

消防車・救急車出動件数
平成 8月 1月～8月(累計) 8月 1月～8月(累計)
30年 45 486 609 4,546
増減 20 -18 19 31

入学児童健康診断	
学校名	と き
立野台小学校	10月16日(水)午後1時30分～2時
東原小学校	10月23日(水)午後1時30分～2時
ひばりが丘小学校	10月25日(金)午後1時30分～2時
相模野小学校	10月29日(火)午後1時30分～2時
入谷小学校	10月30日(水)午後1時30分～2時
中原小学校	11月7日(木)午後2時10分～2時40分
相武台東小学校	11月14日(木)午後1時45分～2時15分
栗原小学校	11月21日(木)午後1時45分～2時15分
相模が丘小学校	11月22日(金)午後1時45分～2時15分
旭小学校	11月27日(水)午後1時45分～2時15分
座間小学校	12月6日(金)午後1時30分～2時

内容＝内科・歯科医師による診察他 対象＝平成25年4月2日～平成26年4月1日生まれ※対象者には事前に通知。10月4日(金)までに通知が届かない場合は担当へご連絡ください。
持ち物＝健康診断通知書(就学時健康診断票、帽子サイズ票)、上履き、履き物入れ、筆記用具※当日は、簡単に着脱できる服装でお越しください。荒天時などの実施については、市ホームページをご覧ください。
担当 学校教育課 ☎046(252)8749 ☒046(252)4311

## 座間市立中学校に係る部活動の方針

市教育委員会では、10月1日に施行する「座間市立中学校に係る部活動の方針」を策定しました。市内各中学校は、この方針に則り、「学校の部活動に係る活動方針」を策定し、これに基づいて活動します。市の方

自治会は、人と人との強い絆で結ばれ、安全で安心な街づくりにご貢献しています。

担当 市民協働課

☎046(252)7966

☒046(255)8550

針の内容は、市ホームページをご覧ください。

担当 教育指導課 ☎046(252)8732 ☒046(252)4311

## 不登校相談会・進路情報説明会

とき＝10月13日(日)午後1時～4時30分  
ところ＝あつき市民交流プラザ(厚木市中町2-12-15) 内容＝フリースクールなどの活動紹介、個別相談会、進路についての情報提供他 対象＝小・中学生、高校生、高校中退者、保護者、教員他 参加費＝無料 参加方法＝当日直接会場へ 問い合わせ先＝県教育委員会教育局支援部子ども教育支援課 ☎045(210)8292 ☒045(210)8937

担当 教育指導課 ☎046(252)8460 ☒046(252)4311

## 認知症サポーター ステップアップ講座

サポーターとして学んだ知識を生かして認知症対応力のレベルアップをしませんか。講座終了後にサポーターカードを授与します。

とき＝10月1日(火)午後2時～3時30分  
ところ＝市民健康センター 定員＝40人(申込順) 申込方法＝9月30日(月)までに電話、ファクスまたは直接担当へ

担当 介護保険課 ☎046(252)7084 ☒046(252)8238

## 書道体験教室～年賀状を直筆で～

とき＝10月31日(木)午前10時～正午  
ところ＝ハーモニーホール座間 内容＝市書道連盟の指導の下、小筆の使い方を学び年賀状の挨拶文を書く※使用した小筆は持ち帰りできます。

対象＝書道(小筆)に興味がある方 定員＝40人(申込順) 参加費＝600円(小筆代) 申込方法＝9月17日(火)以降に電話または直接担当へ

担当 生涯学習課 ☎046(252)8476 ☒046(252)4311

## 市民自主企画講座 「ご存知ですか?地域猫活動」

とき＝①10月13日②27日③11月10日④12月1日いずれも日曜日午後1時30分～3時30分(①は午後1時～4時) ところ＝サニープレイス座間 内容＝野良猫問題について、地域猫活動について他 対象＝どなたでも

定員＝①③100人②④30人(申込順) 参加費＝無料 申込方法＝電話、ファクスまたは直接担当へ

担当 生涯学習課 ☎046(252)8472 ☒046(252)4311

## 子育てサポーター講習会

とき＝▽中級編＝10月3日(木)午後1時30分～3時30分(各活動への参加・体験は10月4日(金)～10日

(木)▽マ上級編＝10月11日(金)午後1時30分～3時30分  
ところ＝サニープレイス座間 内容＝テーマ「私には何ができるだろう?さまざまな活動を体験してみよう」 対象＝子育てを応援したい・している方(初級編未受講者も可) 定員＝20人(申込順) 申込方法＝9月27日(金)までに電話、ファクスまたは直接担当へ

担当 市社会福祉協議会 ☎046(266)2001 ☒046(266)2009

## 青少年センター

〒252-0023立野台1-1-4 ☎046(253)8411 ☒046(259)2163

## ◆自然環境教室2019エコツアー

とき＝10月19日(土)午前8時45分～午後4時  
ところ＝県自然環境保全センター(厚木市七沢657) 内容＝中型バスで里山の生き物観察へ

テーマ＝身体のアンテナをおきく出して、自然からのメッセージを感じよう 対象＝市内在住・在学の小学4年生～18歳の方 定員＝25人(多数抽選) 参加費＝500円 申込方法＝9月29日(日)までに、往復はがきに氏名(ふりがな)、学校名、学年(年齢)、性別、住所、電話番号、「エコツアー」参加希望と明記し、同センターへ郵送(必着)、ファクスまたは上記必要事項を明記したメモと返信用はがきを直接同センターへ※グループ申し込みは3人まで。

担当 福祉長寿課 ☎046(252)8247 ☒046(255)3550

## ◆「世界一周」おはなしの旅

とき＝9月21日(土)午後2時30分～3時 内容＝さまざまな国のお話を素話で聞く「ものいうたまご」(アメリカ)、「花咲いじ」(日本)

対象＝5歳以上の方 入場＝自由

## 北地区文化センター

☎042(747)3361 ☒042(747)8542

## ◆北地区文化祭出展作品募集

同センターでは、10月25日(金)～27日(日)に開催する北地区文化祭に出展する作品を募集します。

募集作品＝俳句、短歌、川柳、詩、書道、篆刻、写真、生け花、盆栽 応募資格＝15歳以上で相模が丘、相武台、小松原、広野台、緑ヶ丘の在住・在勤者、同センターで活動するサークル会員 応募方法＝10月12日(土)・13日(日)・15日(火)午前9時～午後5時に作品を直接同センターへ※生け花、盆栽は出展の受け付けのみで、搬入は10月24日(木)午後3時～5時。

担当 子育て育成課 ☎046(252)7969 ☒046(255)5080

## ◆希望します

テレビ、ギター、ギターアンプ、打楽器

## ◆固定資産税課事務補佐員

募集人数＝2人 応募資格＝登記簿謄本の内容を正確に転写ができ秘密厳守できる方、パソコン操作(数字入力程度)ができる方 業務内容＝

## ◆各種相談

精神保健・認知症相談  
とき＝①10月23日(水)午後1時30分～4時30分②随時(月3回程度)

ところ＝①市役所②厚木保健福祉事務所 内容＝心の病気、アルコール・薬物などの依存症、認知症の相談

専門的栄養相談  
とき＝10月10日・24日いずれも木曜日午前9時30分～午後4時  
ところ＝厚木保健福祉事務所 内容＝病気の方などの食事に関する相談

療育歯科相談  
とき＝10月2日(水)・15日(火)午前9時～11時、午後1時30分～3時  
ところ＝厚木保健福祉事務所 内容＝病気や障がい、発達の遅れなどがある3歳未満児の歯科相談

エイズ、梅毒の無料検査・相談  
とき＝10月10日・24日いずれも木曜日午後1時10分～3時  
ところ＝厚木保健福祉事務所 内容＝エイズ、梅毒を匿名、無料で検査・相談

【共通事項】  
申込方法＝電話で問い合わせ先へ 問い合わせ先＝厚木保健福祉事務所 ☎046(224)1111

## ○小児慢性特定疾病講演会

とき＝10月17日(木)午後2時～4時  
ところ＝県厚木合同庁舎 内容＝病児のきょうだい児が陥りやすい気持ちの変化や悩み、寄り添い方、交流会他 定員＝40人(申込順) 参加費＝無料 保育＝15人程度 申込方法＝10月10日(木)までに電話で問い合わせ先へ 問い合わせ先＝厚木保健福祉事務所 ☎046(224)1111

## ○食品衛生責任者講習会

とき＝10月1日(火)午後2時～3時30分  
ところ＝厚木保健福祉センター 内容＝法改正による新たな衛生管理法(HACCP)の義務化について 対象＝全業種(給食・製造業を除く) 定員＝250人(先着順) 参加費＝無料 参加方法＝当日直接会場へ 問い合わせ先＝厚木保健福祉事務所食品衛生課 ☎046(224)1111

## ○アンサンブル虹12thコンサート

とき＝9月28日(土)午後2時開演  
ところ＝ハーモニーホール座間 内容＝女声合唱とピアノのための「赤い靴」他 対象＝どなたでも 定員＝300人(先着順) 参加費＝千円(高校生以下500円) 参加方法＝当日直接会場へ 問い合わせ先＝☎046(256)5282(柴田)

## ○栗原コミセンパザー

とき＝9月29日(日)午前10時～正午  
ところ＝栗原コミュニティセンター 内容＝食器、日用品などを低価格で販売(衣類を除く) 対象＝どなたでも 参加費＝無料 参加方法＝当日直接会場へ 問い合わせ先＝同センター ☎046(257)7210

## ○令和もボクシングエクササイズでリフレッシュ!

とき＝10月6日(日)午後1時30分～3時30分  
ところ＝立野台コミュニティセンター 内容＝音楽に合わせた有酸素運動 対象＝どなたでも 定員＝20人(申込順) 参加費＝無料 申込方法＝電話または直接問い合わせ先へ 問い合わせ先＝同センター ☎046(255)0815 ※月曜日休館。駐車場はありません。

## ◆希望します

テレビ、ギター、ギターアンプ、打楽器

## ◆希望します

テレビ、ギター、ギターアンプ、打楽器

## ◆希望します

テレビ、ギター、ギターアンプ、打楽器

## ◆希望します

テレビ、ギター、ギターアンプ、打楽器

## ◆希望します

テレビ、ギター、ギターアンプ、打楽器





座間市役所 〒252-8566 神奈川県座間市緑ヶ丘一丁目1番1号（郵便物は、郵便番号と「座間市役所+課名」を記入することで届きます）  
 ☎046(255)1111(代) ☎046(255)3550 URL <http://www.city.zama.kanagawa.jp/>  
 ◆開庁時間 月曜～金曜日（祝・休日と年末年始を除く）午前8時30分～午後5時15分（第2・第4土曜日の午前中は一部業務を実施）  
 ★市民文化会館はハーモニーホール座間、市民体育館はスカイアリーナ座間、総合福祉センターはサニープレイス座間、ふれあい会館はコミュニケーションプラザと表記します。問い合わせは、特に記載がなければ、開庁時間内をお願いします。

座間市ホームページ

## アヤセ・プロムナード・コンサート

- とき 12月22日（日）午後2時30分から（午後2時開場）
- ところ 綾瀬市オーエンス文化会館大ホール
- 出演 神奈川フィルハーモニー管弦楽団、石田泰尚（ソロコンサートマスター）、中島剛（ピアノ）
- 曲目 アストル・ピアソラ作曲「ブエノスアイレスの四季」他
- 対象 4歳以上（小学生以下は保護者同伴）
- 費用 1,500円
- 申込方法  
**先行販売**（座間・綾瀬・海老名市在住・在学・在勤者限定）  
 9月29日（日）午前9時～午後5時に直接問い合わせ先へ  
**一般販売**  
 10月5日（土）から直接綾瀬市オーエンス文化会館へ（受付時間午前9時～午後5時。火曜・第3水曜日休館）
- 問い合わせ先 綾瀬市教育委員会生涯学習課（〒252-1192綾瀬市早川550）  
 ☎0467(70)5670



神奈川フィルハーモニー管弦楽団

担当 生涯学習課 ☎046(252)8476 ☎046(252)4311

## 座間市民芸術祭

10月上旬にハーモニーホール座間で開催する座間市民芸術祭は次の通りです。

部門	とき	ところ
絵画展	10月3日（木）～6日（日）午前9時30分～午後4時まで（初日は午後1時から）	ギャラリー
座間市民音楽祭（演奏の部）	10月6日（日）午後1時30分開演予定	大ホール
民謡・銭太鼓発表会	10月6日（日）午後1時開演予定	小ホール

担当 生涯学習課 ☎046(252)8476 ☎046(252)4311

## ニュースポーツ教室

誰でも簡単に楽しめるニュースポーツ教室を開催します。

- とき 10月11日（金）午後6時30分～8時30分（午後6時15分受付開始）
  - ところ スカイアリーナ座間3階大体育室
  - 種目 2種目のうち、どちらかを選択▽ポッチャ＝ジャックボール（目標球）に赤や青のボールを投げたり転がしたりして、いかに近づけるかを競う、パラリンピックの正式種目▽ソフトバレーボール＝柔らかいボールを使ったバレーボールに似たスポーツ
  - 対象 小学生以上の方（小学生は保護者同伴）
  - 持ち物 運動のできる服装、上履き、タオルなど
  - 申込方法 10月4日（金）までに電話、ファクスまたは直接担当へ  
 ※駐車場に限りがありますので、公共交通機関などでご来場ください。
- 担当 スポーツ課 ☎046(252)8177 ☎046(255)3550

## 青少年創意くふう展覧会

市では、市内の小・中学生が工夫を凝らして創作した作品を多数展示する「第44回青少年創意くふう展覧会」を開催します。

- とき ①9月30日（月）～10月4日（金）午前9時～午後5時②10月7日（月）～9日（水）午前9時～午後5時③10月12日（土）午前10時～午後11時
  - ※②③は優良賞受賞作品のみの展示。
  - ところ ①市役所1階市民サロン②市役所1階エレベーターホール③サニープレイス座間研修室
- 担当 商工観光課 ☎046(252)7604 ☎046(255)3550

## 婚活応援講座

### あなたの魅力を引き出す なごみ式姿勢術

本市出身で2011年ミスインターナショナル日本代表の村山和美さんを講師に招き、「美しい姿勢」を身に付けるための30歳代の独身の方に向けた特別講座を開催します。

- とき 11月10日（日）午後2時～4時
- ところ ハーモニーホール座間リハーサル室
- 内容 自信を持って婚活をするために、相手に好印象を与える美しい姿勢を学ぶ
- 対象 結婚を希望する30代独身の市内在住・在勤者
- 定員 20人（申込順）
- 申込方法 10月15日（火）までに電話または直接担当へ

担当 子ども政策課 ☎046(252)8025 ☎046(255)5080

## 連載

## 自治会トピックス

地域でただいま活躍中！安全・安心な地域づくり！

### 高座クリーンセンター等視察（座間市自治会総連合会）

上期の視察研修会を2回行ない、50人が参加しました。感想としてプラスチックについて「リサイクル対象は容器包装プラだと分かり、分別の大切さを再認識した」が多かったです。リサイクルプラザの再生家具は「利用したい」が8割強でした。一番人気は、百聞は一見に如かず、稼働したばかりで大変きれいな高座クリーンセンターでした。高い技術力で有害物質を限りなく取り除いているとのこと。視察は下期も2回開催予定です。



第2資源リサイクルセンター

座間市自治会総連合会 環境担当役員 小俣憲一

自治会への加入などは、自治会総連合会事務局☎☎046(252)8751へお問い合わせください。

担当 市民協働課 ☎046(252)7966 ☎046(255)3550

## 市民リポーター「私が見つけた座間市の魅力」

目久尻川のアオサギみつけた

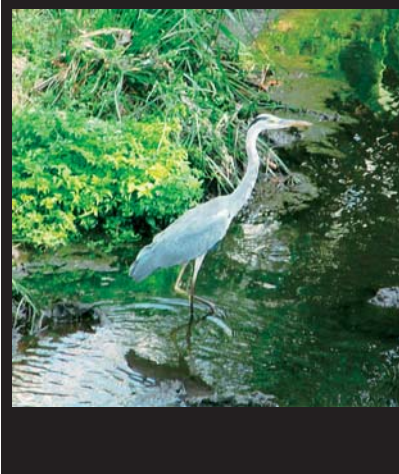

稲葉 勝子  
令和元年7月31日撮影  
目久尻川

大苦戦！アユのつかみどり



福島 芳枝  
令和元年8月10日撮影  
座間