座間市芹沢公園

所 在 地　〒252-0013 神奈川県座間市栗原2593-1

利用時間　5月～10月／8:30～18:00
11月～4月／8:30～17:00

アクセス
- ▶相武台前駅から「さがみ野駅北口」行き
  神奈中バス「栗原小学校」下車徒歩5分
- ▶さがみ野駅北口から「相武台前駅」行き
  神奈中バス「栗原小学校」下車徒歩5分
- ▶南林間駅から「相武台前駅」行き
  神奈中バス「座間総合高校前」下車徒歩5分
- ▶相武台前駅から「南林間駅」行き
  神奈中バス「座間総合高校前」下車徒歩5分

駐 車 場　北駐車場／72台（2）　大型バス2台
東駐車場／81台（3）　西駐車場／15台
南駐車場／5台
※（　）内は身障者用駐車場の台数です。

ご利用の際のワンポイント

for ベビー
芝生の広場でハイハイやあんよの練習ができますよ。お弁当を持って日向ぼっこに最適。屋外プレイランドでは、富士山のかたちをした遊具で楽しく遊んでね。

for キッズ
アスレチックや芝生で色々楽しめるよ。どんぐり拾いや森の散策ができますよ。ローラー滑り台は長くてとっても楽しいよ。

for ママ
年齢に合わせて遊び方を考えてくださいね。山道に入ると急な坂や細道・でこぼこ道が多いのでベビーカーでの移動は不向きです。

for 散歩・散策
春は桜、夏は菖蒲、秋はどんぐりがいいですね。東西南北にそれぞれに駐車場があるので、目的地付近にとめるといいですよ。

芹沢公園憲章

みんなで「楽しみ・育み・守る」芹沢公園

- **楽しみ**　みんなで使いながら、市民の手で「楽しめる芹沢公園」を育てよう
- **育　み**　芹沢の自然景観を受け継ぎ、みんなで次世代へ継承しよう
- **守　る**　みんなが協力して災害に備え、機能と場所の確保に努めよう

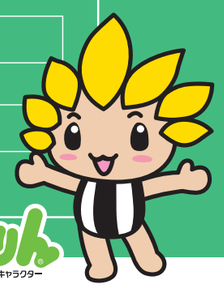

お問い合わせ先　座間市都市部公園緑政課　〒252-8566 神奈川県座間市緑ケ丘1-1-1　TEL 046-255-1111（代表）

芹沢公園（せりざわこうえん）

水とみどりに囲まれて

座間市

水とみどりに囲まれて

市内唯一の総合公園として平成29年４月に全園開園しました。
座間市のおいしい水の水源地として座間八景に選ばれ、
かながわの公園50選にも選定されている緑豊かな公園です。
園内には遊具コーナーやローラー滑り台も設置され、
幅広い世代の方々の憩いの場となっています。

芹沢公園施設案内

③芝生広場

約1.3ヘクタールの広大な芝生広場の中央部には、大きなエノキやミズキの樹木があり、芹沢公園の中でも人気のあるエリアです。

④ジョギングコース

広々とした芝生広場を囲むように作られた１周約500メートルのジョギングコースです。

⑨ローラー滑り台

約50メートルあるロング滑り台です。芹沢の斜面を気持ちよく滑り下りることができます。
※安全利用サインの内容を尊守してください！（お子様を抱えての滑走は、絶対におやめください！）

⑩ファミリーコート

テニスコート４面ほどの大きさの人工芝の広場です。家族で自由にボール遊びができます。
※利用にあたっては、気持ちよく遊べるようにマナーを守って利用してください。

⑪休憩広場

時計のついた健康複合遊具のある休憩広場です。芹沢陸橋を間近に見ることができます。

①湿性植物園

毎年６月（梅雨）には、湿性植物のハナショウブのほか、アジサイが見られます。

②せせらぎコーナー

水辺を訪れる野鳥や多くのオタマジャクシなどが観察できます。夏にはせせらぎが流れ楽しい遊び場です。

芹沢公園で観察できる鳥たち

⑤ふれあい広場

木漏れ日の中を散策できるふれあい広場です。平日の昼間は、ニュースポーツの場としても、利用されています。

⑥遊具コーナー

緑に囲まれた広場にロープツリーや複合遊具などが設置されています。約2.4メートルの大きなざまりんに会えます。

⑦休憩広場

公園の散策の休憩所として、谷戸の中にパーゴラがあります。

⑧管理棟（活動拠点施設）

管理棟には、多目的室が併設されており、市民活動の拠点や体験学習の場としての利用を予定しています。屋外プレイランドも隣接しています。

ざまりん®
座間市マスコットキャラクター