

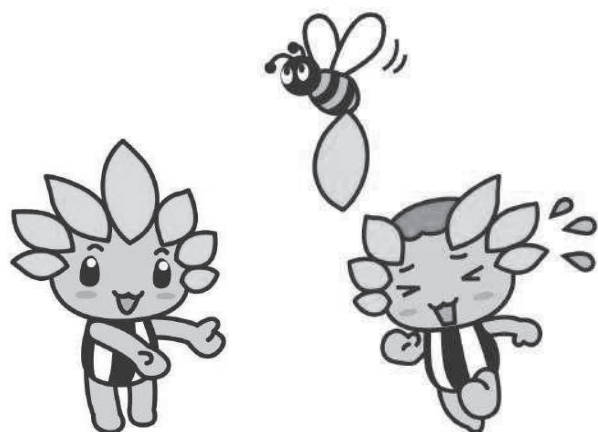

お役立ち情報

災害に備えよう
日常生活について
育児について
ママのための相談窓口
母乳相談
子育ての助成・手当など
子育て支援サービス
(困ったとき、支えてほしいとき)
病児・病後児保育
保育園／入所までの流れ
幼稚園／入所までのスケジュール



いつ起きてもおかしくない、災害に備えよう！！

地震、台風、大雨、大雪……。皆さん、自然災害への備えは十分にできていますか？このページでは、座間市が発行している防災に関する刊行物についてまとめました。ぜひ参考にしてください。

音声応答自動サービス

0120-673-679
(利用無料)

防災行政無線放送の内容が聞き取れなかったときに、電話で同じ放送内容を確認することができます。携帯電話でもOK！

子育てファミリーのための 防災ハンドブック



子育てをしている家庭に役立つ防災知識を1冊にまとめたオリジナル防災ハンドブックです。母子健康手帳に挟み込めるサイズなので、いつでも持ち歩くことができます。市役所や子育て支援センターでもらえます。

保存版 防災ハザードマップ

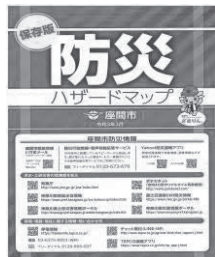

座間市内の洪水浸水想定区域や指定緊急避難場所などを記した地図です。市などの防災情報の入手先、風水害時の避難や災害の備えについても解説しています。お住まいの地域について一度、確認してみてください。

緊急情報いさまメール (登録無料)



市内で発生した災害などの緊急情報をメールで配信します。登録は左のバーコード読み取っていただくか、
zama-address@anshin-bousai.net
へ空メールを送信してください。

グラグラッと揺れを感じたら…『ダンゴムシのポーズ』で落下物から頭を守りましょう。まずは頭を守る、体の内側（特に首や首の内側など、太い血管が通っているところ）を守るように丸くなることを覚えておきましょう！

2歳くらいまでなら大人が上から覆いかぶさります。（下図②参照）

いざという時に子どもが嫌がらないように普段からこのポーズを取り入れた遊びをして練習しておくといいですよ。



★保育園での避難訓練の様子★

①3歳以上



1. 手で水をすくうようなポーズをとる。
2. そのまま高頭部あたりに手を当てる。
3. 地面にひざをついて体を丸める。



②2歳くらいまでの乳幼児



1. 子供と向かい合わせになりうつ伏せに寝かせる。
2. 大人のお腹のあたりに子供の頭を置く。
3. 子供のお尻を抱えるように体を丸める。



日常生活について

相談内容に応じた様々な窓口があります。事前に簡潔に客観的にメモにまとめておくと、相談する際に伝えやすいですよ。

事業名	担当連絡先	備考
市民一般相談	市役所 市民広聴課 市民広聴係 046-252-8218	【電話・面接相談】 月～金 8時30分～12時、13時～17時15分 ◆お話を伺った後に、市役所内の専門部署での対応ができるときは取り次ぎし、法律や他の専門分野での相談がよいと判断するときは、専門家による相談を受けるよう案内しています。
母子・父子家庭相談	市役所 こども家庭課 こども総務係 046-252-8025	【電話・面接相談】予約制 月～金 10時15分～11時30分、13時～16時45分 ◆母子・父子家庭の生活上の様々な問題についての相談を受け付けています。(離婚、子どもの養育、進学、就学、就学資金貸付など)
青少年相談	市役所 こども家庭課 こども総務係 046-252-8025	【電話・面接相談】予約制 月～金 9時30分～16時30分(12～13時を除く) ◆おおむね15～30才未満の本人とその家族が抱えるさまざまな悩みに関して、青少年心理相談員が相談に応じます。
民生委員児童委員 主任児童委員	市役所 地域福祉課 地域連携係 046-252-7127	【電話照会】 月～金(祝日・年末年始を除く)8時30分～17時15分 ◆地域の身近な相談役です。福祉に関することでお困りの方と関係機関のパイプ役をになっています。
座間市消費生活センター	市役所 市民広聴課内 046-252-8490	【電話・面接相談】 月～金(祝日を除く)9時30分～12時、13時～16時 ※偶数月の第2水曜は午後のみ 受付時間外は188(いやや)へ ◆商品やサービス、契約などをはじめとする消費生活全般の相談を受け付けています。
医療安全相談	神奈川県医療安全相談センター 045-210-4895	【電話相談】 10時～12時、13時～15時(土・日・祝・年末年始を除く) ◆専任の相談員が医療と病院に関する相談に応じ、解決へ向けての助言、医療機関への連絡、適切な相談機関の紹介等を行います。
座間警察署	警務課住民相談係 046-256-0110(代表)	◆「犯罪に発展する恐れのある不安」や「身近に感じている危険」を解決するため、適切なアドバイスや助言・指導を行います。

育児について

子育てに不安はつきもの。ひとりで抱え込まず、相談してみませんか？
話をすることで解決することがきっとありますよ。

事業名	担当連絡先	備考
赤ちゃん訪問	市役所 ネットボラざまりん TEL046-252-7776 FAX046-255-3550 市役所 こども家庭課 TEL046-252-7225 FAX046-255-3550	【訪問相談】 出生連絡票（妊産婦健康診査等費用補助券についているハガキ）を提出し、こども家庭課にご連絡ください。紛失、転入などで座間市の出生連絡票がない場合は、担当までお問い合わせください。 ◆育児のこと、おっぱいやミルクのことなど、不安なことを、助産師・保健師・看護師が自宅まで訪問し、相談にのったり、赤ちゃんの体重測定をしたりしています。生まれた赤ちゃん全員を訪問しています。訪問員証を携帯しているの、確認してください。
育児相談	市役所 ネットボラざまりん TEL046-252-7776 FAX046-255-3550 市役所 こども家庭課 TEL046-252-7225 FAX046-255-3550	【育児相談】 詳しい日時・会場は広報ざまや座間市HP等をご覧ください。 【電話相談】月～金 9時～16時 ◆市民健康センター、子育て支援センター各ざまりんのおうちで乳幼児期の育児の疑問・心配事などへのアドバイスを保健師と栄養士が行っています。身体測定もしています。
子育て支援センター ざまりんのおうち ゆめゆめ	TEL・FAX 046-254-2634	【面接・電話・FAX相談】 月～金 9時～16時（休業日を除く） 閉所日：土・日・祝日・年末年始
子育て支援センター ざまりんのおうち ひまわり	TEL042-740-2788 FAX042-740-2789	（ゆめ）第3月曜日12時まで （ひまわり）第3水曜日12時30分まで （かがやき）第3火曜日12時30分まで
子育て支援センター ざまりんのおうち かかやき	TEL046-255-7070 FAX046-255-7080	（3センター共通）第2木曜日15時閉所 ◆子育ての悩みなど様々なことについてアドバイザーがじっくりとお話を伺います。どんなことでもお気軽にご相談ください。
地域育児センター	市内の各保育園	【電話・面談相談】 月～金 9時～16時 ◆お子さんの気になることを一緒に考えてみませんか？
保育コンシェルジュ	市役所 保育・幼稚園課 TEL046-252-7202	【電話・面接相談】予約可能 月～金 9時～16時 土（第2、4土曜日 午前） ◆子育ての悩み、保育サービスのご相談、ご案内をします。
ハローベビーかながわ	045-502-3932	【電話相談】月～土 10時～16時（1人30分まで） ◆公益社団法人神奈川県助産師会主催の、助産師による無料電話相談です。地域で活動している助産師の紹介もしています。
発達相談	市役所 こども家庭課 046-252-7225	【面接相談】予約制です。 相談日などの詳細は、こども家庭課にお問い合わせください。 ◆お子さんの運動発達、対応への心配事について、専門職のスタッフが相談にのります。
市役所 こども家庭課 こども相談係	046-252-8026（直通）	月～金 8時30分～17時15分
厚木児童相談所	046-240-6430（代表）	月～金 8時30分～17時15分
人権・子どもホットライン （神奈川県福祉子どもみらい局）	0466-84-1616（直通）	年中無休 9時～20時
児童相談所 全国共通ダイヤル	189（直通）	24時間対応。最寄りの児童相談所につながります。
かながわ子ども家庭 110番相談LINE		月～土 9時～21時

感情を抑えきれず辛くなったとき、虐待を受けていると思われる子どもを見つけたときはご相談ください。
※緊急の場合は、座間警察署（046-256-0110）に通報してください。

ママのための相談窓口

いずれの窓口も相談に関する秘密は固く守られます。
相談時間以外で緊急の場合は、警察（110番）まで。

事業名	担当連絡先	備考
女性電話相談室	女性電話相談室 0570-550-594	月～金（祝日除く） 9時～17時（受付16時40分まで）
女性の健康相談	厚木保健福祉事務所 保健福祉課 046-224-1111	月～金（祝日除く） 9時～16時30分
こころの電話相談	神奈川県精神保健福祉センター 0120-939-289	毎日（年末年始、土日祝日含む）24時間
	神奈川県精神保健福祉センター 0120-821-606	月～金（祝日・年末年始除く） 9時～21時 （受付は20時45分まで）
女性のためのDV相談窓口	県配偶者暴力相談支援センター 0466-26-5550	【電話相談】 月～金 9時～21時（祝日を除く） 土・日 9時～17時（祝日を除く） 【面接相談／予約制】 月～日 9時～17時（祝日を除く）
	多言語相談はこちらから 090-8002-2949	月～土 10時～17時 英語／中国語／韓国・朝鮮語／スペイン語／ポルトガル語／ タガログ語／タイ語／ベトナム語
女性への暴力相談 「週末ホットライン」	045-4514-0740	土・日 17時～21時 祝日 9時～21時

パートナーや恋人からの暴力に悩んでいませんか？～DV相談のご利用を～

配偶者や内縁の夫・妻などの親密な関係にある相手や、そのような関係にあった相手からふるわれる暴力のことをDV（ドメスティック・バイオレンス）といいます。

「殴られる」「蹴られる」といった身体への暴力だけでなく、「大声で怒鳴られる」「無視をされる」「親族や友人との交際を制限される」「避妊に協力してくれない」などの行為もDVです。市では、こうした暴力に悩んでいる方のための相談窓口を設けています。相談は無料で、秘密は厳守します。一人で悩まず、ご相談ください。

DV等相談

- ◆とき 月曜～金曜（祝日、年末年始を除く）9時～12時、13時～17時15分
- ◆ところ 市役所 市民広聴課
- ◆電話番号 046-252-8483（専用電話）
- ◆費用 無料

母乳相談

（外来・出張）

名称・院長氏名	住所	母乳育児相談			HP	その他の情報
		電話番号	外来	出張		
はぐくみ 母乳育児相談室鈴木 亜紀	海老名市国分南 2-16-1-1001 080-5006-5059	×	○	月～土 9時～17時 お休み；日・祝日 （緊急時は応相談）	ブログ有	海老名でお産の学校やベビーマッサージ教室を行っています。 hagukumLebina@yahoo.co.jp
やまうら 母乳育児相談室山浦 直子	海老名市国分南1-9-22 090-2451-7160	×	○	平日9時～17時 （緊急時は要相談）	ブログ有	母乳相談、妊産婦骨盤ケア、ベビーマッサージ教室、ベビー発達教室なども実施。興味のある方はお問い合わせを。 mwnao3839@yahoo.co.jp
及川母乳育児相談室 及川 ひろみ	相模原市南区在住 090-2164-8828	×	○	月～土 （日・祝日は要相談）	×	電話にて要予約

助成・手当

座間市には子育て中に受けられる様々な手当や助成があります。対象者への通知は特にないので、該当するものがあるときは、忘れずに申請しましょう。詳しい内容は、各担当窓口にお問い合わせください。

※各種制度の内容は、令和5年4月時点での状況です。内容は変更になる場合があります。

【子どもが生まれたら・・・】

事業名	内容	所得制限	問合せ・申請先
児童手当	中学校3年生までの子どもを養育している方に支給されます。 ※公務員の方は、勤務先で申請してください。	あり	子育て支援課 子育て支援係 046-252-7201
妊婦及び乳幼児 移動費用支援給付金	座間市在住の妊婦及び乳幼児（0～3歳）にタクシー代やガソリン代等の移動費用の一部を支援します。（令和5年4月1日以降に、母子手帳発行日、出生日または誕生日時点で座間市民の方が対象です。）	なし	こども家庭課 こども総務係 046-252-8025
すくすく給付金	座間市在住の1歳及び2歳に給付金を支給します。（令和5年4月1日以降に、誕生日時点で座間市民の方が対象です。）	なし	こども家庭課 こども総務係 046-252-8025

児童手当は申請が遅れると、さかのぼってもらえません！

児童手当の支給は申請月の翌月分から。6月・10月・2月に前月までの分が指定の口座に振り込まれます。申請が遅れると、それ以前にさかのぼって支給されないで、子どもが生まれたら速やかに申請しましょう。どんな手続きがあるか、どこで手続きしたらいいか、何が必要か、あらかじめ整理しておくで安心です。

【子どもが通院・入院したら・・・】

事業名	内容	所得制限	問合せ・申請先
小児医療費助成	保険診療の医療費自己負担額を助成します。 0歳～満18歳年度末まで（令和5年10月～）	なし	子育て支援課 子育て支援係 046-252-7201
養育医療給付	入院が必要な未熟児に対し医療費（食事代も含む）を給付します。	あり	

【ひとり親家庭のために・・・】

事業名	内容	所得制限	問合せ・申請先
児童扶養手当	母子・父子家庭などで18歳以下（※）の児童の養育者に支給します。	あり	子育て支援課 子育て支援係 046-252-7201
ひとり親家庭等医療費助成	18歳以下（※）の児童を養育している母子・父子家庭などを対象に、保険診療の自己負担分を助成します。	あり	

※政令に定める程度の障害がある20歳未満等の児童も対象になります。

※18歳になった日以降の最初の3月31日までの支給となります。

【障がいのある子どものために・・・】

事業名	内容	制限	問合せ・申請先
特別児童扶養手当	20歳未満の重度もしくは中度の障害児を養育している方に支給されます。	所得制限あり	子育て支援課 子育て支援係 046-252-7201
心身障害者医療費助成	身体障害者手帳1～3級、精神障害者保健福祉手帳1級の交付を受けている方、IQ50以下の判定を受けている方（もしくは療育手帳A1・A2・B1の交付を受けている方）を対象に、保険診療の自己負担分を助成します。（身体障害者手帳3級及びIQ36以上50以下の方は、医療費の1割負担）	年齢制限あり	障がい福祉課 障がい福祉係 046-252-7978
精神通院医療費助成	精神障害者保健福祉手帳（2級）及び自立支援医療受給者証をお持ちの方を対象に、精神通院医療費を助成しています。	年齢制限あり	

子育て支援サービス

子育て中の、手助けを必要とする様々な場面
(通院するとき、残業で遅くなる時、外出するとき、疲れたとき・・・)
に、応えてくれる場所があります。お困りの時に活用してください。

事業名	内容	対象	料金	問合せ・申請先
ファミリー・サポート事業	<p>【サービス内容】 保育園、幼稚園、小学校、児童ホームまでの送迎、保護者の休息、介護、出産前後の児童の預かり、冠婚葬祭などで外出が必要な場合の児童の預かり</p> <p>【会員登録・申込】 事前に事務局に電話連絡の上、手続きをします。事務所はスカイアリーナ座間1階です。※直前の申し込みはできません。お早めにお申し込みください。</p> <p>【援助時間】6時30分～21時 (年末年始除く)</p>	生後3か月～ 小学校6年生以下 の子どもを持つ 市内在住者	<p>【30分あたり】 1人 450円 (2人目以降 225円) ※利用料金以外に、食事・おむつ・保育用具の用意が必要です。ひとり親家庭は料金が割引となります。(ひとり親医療証または、児童扶養手当証をお持ちの場合)</p>	座間市社会福祉協議会 TEL046-266-2003 FAX046-266-2009 月～金 8時30分～17時 ※スカイアリーナ座間開館日に合わせて稼働
派遣型 一時預かり保育	<p>【子育て支援】 幼稚園・保育園・学童などの送迎や家庭内での見守り、産前・産後のお手伝い(赤ちゃんや上の子のお世話) ◆その他どんなことでもご相談ください</p> <p>【利用日時】 基本 月～金 9時～18時 曜日と時間外については応相談 年末年始のみお休み</p>	0歳～12歳	<p>【入会金】3,000円 【年会費(4月～3月)】 300円×12か月 ※途中入会は入会月～3月までを支払います。</p> <p>【利用料金】 1時間900円 (※時間外18時～21時、土日祝日など1時間1,100円) 利用は最低1時間から。それ以降は15分ごとの計算になります。</p>	NPO法人 ワークスコレクティブ 風の子 TEL080-5078-4140 (080-6800-4140、080-5081-4140) メール kazenoko.415.mama.mirai@ezweb.ne.jp

病児保育・病後児保育

児童が病気の回復期にあつて集団保育や家庭での保育が困難な場合、専用の保育室で一時的に看護師や保育士が保育します。設備や登録方法等、ホームページで確認しておくとう安心です。

施設名	住所・電話番号	HP等
病後児保育センター すずらん	座間市広野台1-32-3 (広野台保育園内) 046-255-3616	https://hironodai.hoikuen.ac/
にじのはし保育園 病児保育室	座間市緑ヶ丘4-12-23 Fragola202号室 (にじのはし保育園併設) 046-240-9478	https://nijinohashi-hoikuen.com/sick-child-care/ ご利用には事前登録が必要です。
緑ヶ丘もえぎ保育園 病児保育室そよかぜ	座間市緑ヶ丘4-6-56 (緑ヶ丘もえぎ保育園内) 046-244-0689	https://cdn03.arcodetechimp.com ※詳細はお電話にてお問い合わせをお願いします。

座間市立児童発達支援センター(サニーキッズ)

TEL: 046-259-7121

対象: 心身の発達に心配のある、または障がいのある、お子さんとそのご家族で、座間市にお住まいの方が対象です。

内容: 児童発達支援、放課後等デイサービス、日中一時支援など、詳しくはお問い合わせください。

所在地: 座間市小松原1-45-21(旧生きがいセンター)

保育園

仕事や病気などにより家庭での保育が十分できない場合に保護者にかわって保育する施設で、公立と私立（認可と認可外）があります。

保育園入所までの流れは、下記を参照ください。

未就園児への園庭開放や、育児相談も行っています。



●●●保育所入所申込み方法●●●

申し込み場所：座間市こども未来部保育・幼稚園課 認定給付係（046-252-7202）

まずは、保育・幼稚園課へ行って「**保育所等利用申込みの御案内**」をもらおう！（HPからダウンロード可）

集団保育が可能な障がい児の受け入れについても座間市保育・幼稚園課にお問い合わせ下さい。

☆4月入所を除き、各月のめ切は入所希望月の前月10日です。

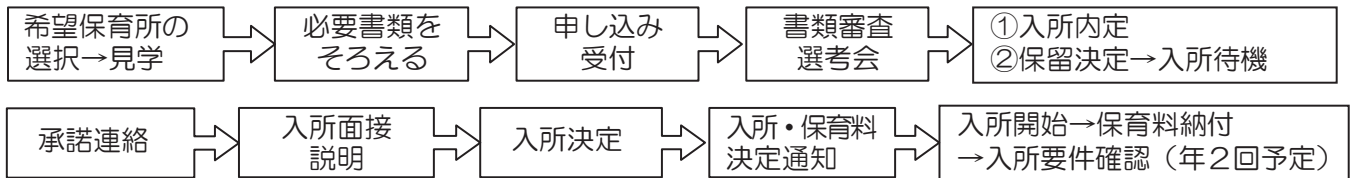

公立保育園 受け入れは生後満3か月から

保育園名	所在地/電話番号/最寄り駅	保育時間 上：平日 下：土曜	延長保育	一時保育	園庭開放
栗原 保育園	栗原中央 6-5-28/046-251-1044 神奈中バス 栗原小学校前 徒歩3分	平日 7:30-19:00	平日のみ 18:30-19:00	×	毎週木曜 9:30-12:00
相模が丘東 保育園	相模が丘 5-12-36/042-743-2200 小田急相模原 徒歩6分				毎週水曜 9:30-12:00
ちぐさ 保育園	四ツ谷 835/046-251-2202 相模線入谷 徒歩8分				毎週水曜 9:30-12:00
東原 保育園	東原 4-12-18/046-251-5564 相鉄さがみ野 徒歩8分				毎週水曜 9:30-12:00
相武台 保育園	相武台 3-20-19/046-253-2523 小田急相武台前 徒歩8分				毎週水曜 9:30-12:00
ひばりが丘 保育園	ひばりが丘 2-58-1/046-254-9338 相鉄バス 東原団地前 徒歩5分 神奈中バス まきの台 徒歩5分				毎週月曜・金曜 9:30-12:00
小松原 保育園	小松原 1-29-8/046-255-6671 神奈中バス 小松原 徒歩5分				毎週水曜 9:30-12:00
相模が丘西 保育園	相模が丘 2-43-41/046-255-2100 小田急相模原 徒歩20分	毎週水曜 9:30-12:00			

お役立ち情報

私立保育園 受け入れは生後満8週間（木下の保育園相武台、子どもの家ひまわり保育園、栗の実保育園は生後満3か月以上、いその保育園は生後満4か月以上、スマイルワールド保育園、座間ゆめっこ保育園は生後満6か月以上）から

保育園名	所在地/電話/最寄り駅	保育時間 平日・土曜	延長保育 平日・土曜	一時保育	園庭開放
わかば保育園	座間 1-3281/046-251-6776 相模線相武台下 徒歩2分	7:00-19:00 7:00-18:00	平日のみ 18:16-19:00	平日 9:00-17:00	水曜・土曜 9:30-11:00
座間保育園	入谷東 4-58-1/046-251-0355 小田急座間 徒歩3~5分	6:45-20:00 6:45-18:00	平日のみ 18:01-20:00	平日 9:00-17:00	月~金曜 10:00-11:00
やなせ保育園	入谷東 3-27-1/046-251-5544 小田急座間 徒歩6分	7:00-19:10 7:00-18:00	平日のみ 18:01-19:10	平日 9:00-17:00	毎週火曜 10:00-11:00

保育園名	所在地／電話番号／最寄り駅	開所時間 平日・土曜	延長保育 平日・土曜	一時保育	園庭開放
座間子どもの家 保育園	さがみ野 1-8-25/046-253-2784 相鉄さがみ野 徒歩 7分	7:00-20:00 7:00-18:00	平日のみ 18:16-20:00	平日 8:30-17:00	第1・3水曜 10:00-11:30
あゆみ保育園	緑ヶ丘 4-16-16/046-255-8691 小田急相武台前 徒歩 7分	6:40-19:40 7:00-18:00	平日のみ 17:35-18:00 (無料) 18:00-19:40 (有料)	平日・土曜 8:30-17:00	テラス・屋上開放 毎週火曜9:30-11:00 (事前連絡)
いその保育園	緑ヶ丘 1-26-6/046-254-5772 小田急座間 徒歩 20分	7:00-19:00 7:00-18:00	平日のみ 18:01-19:00	×	毎週火曜 10:00-11:30
広野台保育園	広野台 1-32-3/046-255-3616 小田急相武台前 徒歩 13分	7:00-20:00 7:00-18:00	平日のみ 18:01-20:00	×	毎週水曜 9:30-11:00
栗の実保育園	東原 1-6-30/046-254-1929 相鉄さがみ野 徒歩 20分	7:00-19:00 7:00-18:00	平日のみ 18:00-19:00	平日 8:30-16:30	毎週水曜 9:00-11:00
座間すこやか 保育園	入谷東 3-35-12/046-298-2555 小田急座間 徒歩 5分	7:00-19:30 7:00-18:00	平日のみ 18:01-19:30	平日 9:00-17:00	毎週水曜 9:30-11:00
木下の保育園 相武台	相武台 1-33-2 小田急マルシェ相武台 4階/046-251-1769 小田急相武台前駅すぐ	7:00-19:00 7:00-18:00	平日のみ 18:00-19:00	×	—
ナーサリースクール T & Y相模が丘	相模が丘 5-47-16/042-705-4561 小田急相模原駅 徒歩 12分	7:00-19:00 7:00-18:00	平日のみ 18:00-19:00	平日 9:00-16:00	毎週水曜 10:00-11:30
麦っ子畑保育園	南栗原 1-4-3 /046-255-7087 神奈中バス栗原交番前 徒歩 3分	7:00-19:00	18:00-19:00	×	—
スマイルワールド 保育園	南栗原 1-11-11/046-257-0415 相鉄さがみ野駅 徒歩 20分	7:30~19:00 7:30~18:30	平日のみ 18:30~19:00	×	—
マジオたんぼぼ 保育園相武台	相武台 2-42-23/046-255-5522 小田急相武台前駅 徒歩 5分	7:00~19:00 7:00~19:00	18:00~19:00	平日 9:00-16:00	—
座間ゆめっこ 保育園	入谷西 4-2-25/046-256-0888 小田急座間駅 徒歩 1分	7:00~19:00 7:00~18:00	平日のみ 18:00~19:00	平日 8:30-17:00	—
子どもの家 ひまわり保育園	相模が丘 1-25-1 比 077-小田急相模原 エボル さま4階/042-705-5885 小田急相模原駅 徒歩 2分	7:00~20:00 7:00~18:00	平日のみ 18:00~20:00	平日 8:30-17:00 (内8時間)	—
緑ヶ丘もえぎ 保育園	緑ヶ丘 4-6-56/046-244-0682 小田急相武台前駅 徒歩 11分	7:00-19:00 7:00-19:00	7:00-7:30 18:31-19:00	平日 8:30-17:00	—

小規模・家庭的保育施設 2歳児クラスまで。保育・幼稚園課(046-252-7202)へお申し込みください。

保育園名	所在地	電話番号	最寄り駅
陽の丘(はるのおか)保育園	相模が丘 3-16-5	046-205-9823	小田急相模原駅徒歩 10分
ひばり乳児園	ひばりが丘 2-34-15 K'Sハウス1F	046-204-8480	相鉄さがみ野駅徒歩 25分
ナーサリールームT & Y相模が丘	相模が丘 5-47-12	042-705-9533	小田急相模原駅徒歩 12分
保育ルームフェリーチェ相武台前園	相武台 2-30-35	046-205-4367	小田急相武台前駅徒歩 7分

認可外保育施設 入園については各施設に直接お問い合わせ下さい。

保育園名	所在地	電話番号	最寄り駅
保育ルームフェリーチェ座間Ⅱ園	入谷東 3-60-5 1F	046-204-9856	小田急座間駅すぐ
ベストキッズ相武台保育園	相武台 1-8-21	046-244-5428	小田急相武台前駅徒歩 11分
にじのはし保育園	緑ヶ丘 4-12-23 2F	046-240-9488	小田急相武台前駅徒歩 8分
太陽の家座間 保育室おひさまⅡ	座間 2-861-1	046-298-5133	相模線入谷駅 徒歩 2分

幼稚園

座間市内には9つの幼稚園があります。各園にはそれぞれの特色があり、園の様子も様々です。入園前の子を対象にした未就園児クラスや、気軽に参加できる行事や見学会があります。日程などの案内は各園のHPでも確認できます。詳しくは各幼稚園に直接問い合わせてみましょう。

入園までのスケジュール(例)

- ~8月：情報収集
- ~9月：見学
- 10月：幼稚園説明会、願書配布
- 11月上旬：願書提出、面接
- 11月中旬：制服注文
- 2月：保護者説明会(準備品の説明)
- 2月下旬：入園体験
- 4月：入園



座間幼稚園

所在地:座間1-3298-3
電話:046-251-0350

一貫した「心の教育」を続け、遊びの中から社会性と命の大切さを教える。

	昼食		預かり保育について		降園後の習い事
	給食		通常		
調理パン	週2回(火金) *希望者のみ	長期 休暇中	夏・冬・春あり (詳細は要問合せ)	17:45まで ¥500~	体操クラブ・サッカー ピアノ・書道 ECC英語教室
弁当	週2回				
送迎	未就園児クラス		未就園児参加行事		見学
有	—2・3歳児教室— モモちゃんクラブ 火曜日クラス・金曜日クラス 月3回 わんぱくパーティー 年8回		運動会・盆踊り		随時可能 (但し、要事前連絡)

鈴鹿幼稚園

所在地:入谷西2-51-6
電話:046-251-6200

縦割り保育の中で自主自立心を育てる。動物や植物と触れ合う機会もたくさん!

	昼食		預かり保育について		降園後の習い事
	給食		通常		
弁当	週3回 (月・金) ※金は希望者のみ	長期 休暇中	夏休みのみ (詳細は要問合せ)	17:30まで ¥200/h (定期利用 月¥5,000(~15:00) ¥10,000(~17:00) (預かり時間により変動)	ピアノ
給食	週2回				
送迎	未就園児クラス		未就園児参加行事		見学
有	年12回		花火会運動会		随時可能 (但し、要事前連絡)

やなせ幼稚園

所在地:入谷東2-11-18
電話:046-255-2024

絵画・ダンス・体育・言語の指導に力を入れながら、子どもたちの小さな芽を大切に育てます。

	昼食		預かり保育について		降園後の習い事
	給食		通常		
弁当	週2回	長期 休暇中	夏・冬・春あり	8:00~ 8:50 200円	体操・ダンス・サッカー
給食	週3回 (月水金)				
送迎	未就園児クラス		未就園児参加行事		見学
有	ここにこ教室 (親子いっしょ) 2歳~対象 水・金 週1回		未就園児運動会		応相談

栗原幼稚園

所在地:南栗原1-11-3
電話:046-253-4652

基本的な生活習慣、ネイティブな先生と毎日英語レッスン、身体をいっぱい動かし体づくり、心豊かになる保育をしています。

	昼食		預かり保育について		降園後の習い事
	給食		通常		
弁当	無し	長期 休暇中	夏・冬・春あり 8:30~13:00 ¥1,000 おやつ無 13:00~17:00 ¥1,000 おやつ有	14:30 ~17:00 ¥700/回	8:00~8:30 17:00~18:00 ¥150/30分
給食	週5回 隣接の保育園で調理した温かい食事を提供				
送迎	未就園児クラス		未就園児参加行事		見学
有	いちご組(母子分離、初回のみ親子一緒) 年39回5月~3月 ¥8,000/月		約月1回イベント有り(親子)わくわくちびっこ教室(¥500/回)		応相談

相武台幼稚園	昼食		預かり保育について		降園後の習い事	
	給食	週4回 (月火木金)	通常	18:00まで 1日¥150~ ¥500		朝は8:00~ 1回¥100
弁当	週1回 給食の注文も可	長期 休暇中	夏・冬・春あり8:00~18:00 1日¥450~800 (当日の連絡可・給食の注文可)			
送迎	未就園児クラス		未就園児参加行事		見学	
有	2歳の誕生日以降 月1~2回 (2時間前までに要申込み)		運動会 (未就園児のかけっこ)		9月に実施する説明会以降 随時可能(要事前連絡)	
所在地:相武台4-1-19 電話:046-251-2724	体験学習などを通 じ「子どもたちの 生きる力を育む保 育」を実践。子育 て支援にも尽力					
	昼食		預かり保育について		降園後の習い事	
	給食	週3回 (月水木)	通常	登園前(8:00~) ¥100/1回 降園後(~18:00) ¥300/1h	サッカー・スポーツ新体操 エンピツランド ヤマハ音楽教室 トラビス先生の英会話教室	
	弁当	週2回 給食の注文も可	長期 休暇中	夏・冬・春あり 8:00~18:00まで (詳細は要問合せ)		
送迎	未就園児クラス		未就園児参加行事		見学	
有	2~4歳児対象 平均月4回		自由参加登園縁日 未就園児運動会ふれあい動物村		9月から随時可能 (要事前連絡) 入園説明会9月	
所在地:ひばりが丘 2-44-26 電話:046-252-1411	元気に仲良く遊べる 子、我慢のできる強 い子、挨拶のできる 子を育てる!					
	昼食		預かり保育について		降園後の習い事	
	給食	週4~5回	通常	朝8:10~18:00 30分¥100	カワイ音楽教室 スポーツ学研幼児教室 サッカーチャリーディング	
	弁当	月1回くらい	長期 休暇中	夏あり (詳細は要問合せ)		
送迎	未就園児クラス		未就園児参加行事		見学	
有	5月~3月約30回 8月は休み		園庭解放 (5,7,9月の土曜/月1) 9:30~12:00		入園説明会(9月) 随時可能(6月~3月) (要事前連絡) 保育相談随時受付(無料)	
所在地:東原2-16-3 電話:046-251-1107	「つよいこ・よい こ・かしこいこ」を 指針に、個性を伸ば す活動を展開。戸外 遊びにも積極的!					
	昼食		預かり保育について		降園後の習い事	
	給食	週5回	通常	18:30まで ¥200/1h +おやつ¥100 (月極有)	体操・ピアノ エンピツランド・書道	
	弁当	なし	長期 休暇中	夏休みのみ9:00~14:00 無料 14:00~17:00 (¥300/1h)		
送迎	未就園児クラス		未就園児参加行事		見学	
有	びよびよ2歳児~ 入会金¥1,000 ¥500/回 年間24回 ①10:00~11:00 ②11:15~12:15 (詳細は要問合せ)		お楽しみ会(8月)運動会 いも掘り、豆まき他		説明会(9月) 随時可能(要事前連絡)	
所在地:相模が丘 3-66-29 電話:046-255-3200	「知育・道徳・体 育」を柱とし「お ひさまニッコリ・ 可能性をそだて る」を スローガ ンに活動を展開					
	昼食		預かり保育について		降園後の習い事	
	給食	週4~5回	通常	・朝8:10~8:40(30分¥100) ・保育後17:30まで (¥200/1h ¥500/2h ¥700/3.5h)	体操・サッカー・珠算	
	弁当	月1回	長期 休暇中	夏・冬・春あり (詳細は要問合せ)		
送迎	未就園児クラス		未就園児参加行事		見学	
有	ひよこクラス(2歳児~) ¥500/月 平均月2回 未就ふれあいクラス(2歳児~) 無料 年間11回		運動会		随時可能 (要事前連絡)	
所在地:小松原2-35-25 電話:046-254-2325	「思いやりの心もち たくさんの人とふれあ える子」「自分の思い を表現できる子」「の びのびと遊び明るく健 康な子」を育てる。					
	昼食		預かり保育について		降園後の習い事	
	給食	週4~5回	通常	・朝8:10~8:40(30分¥100) ・保育後17:30まで (¥200/1h ¥500/2h ¥700/3.5h)	体操・サッカー・珠算	
	弁当	月1回	長期 休暇中	夏・冬・春あり (詳細は要問合せ)		
送迎	未就園児クラス		未就園児参加行事		見学	
有	ひよこクラス(2歳児~) ¥500/月 平均月2回 未就ふれあいクラス(2歳児~) 無料 年間11回		運動会		随時可能 (要事前連絡)	

一時保育

一時的に子どもを預けたいけれど、近くに預けられる人がいない…。そんなとき、一時保育を利用されてはいかがでしょうか。詳しくは、各施設までお問い合わせください。（市役所では申し込めません。）

<一時保育を行っている認可保育園>

施設名	保育対応時間	年齢別保育料					電話番号
		受入開始年齢	2歳児	3歳児	4～5歳児		
あゆみ保育園	平日/土曜 8:30～17:00	1日	2歳児～	¥2,800	¥2,100	¥1,900	046- 255-8691
		半日		¥1,400	¥1,050	¥950	
栗の実保育園	平日 8:30～16:30	8h	1歳～	3歳児未満 ¥3,000	3歳児～ ¥2,500		046- 254-1929
		4h		¥1,500	¥1,250		
座間保育園	平日 9:00～17:00	8h	6か月～	¥3,000	¥2,200		046- 251-0355
		4h		¥1,500	¥1,100		
		1h		¥550	¥500		
やなせ保育園	平日 9:00～17:00	8h	6か月～	¥3,000	¥2,200		046- 251-5544
		4h		¥1,500	¥1,100		
		1h		¥550	¥500		
座間 子どもの家保育園	平日 8:30～17:00	8h	6か月～	¥3,000	満2歳～	¥2,200	046- 253-2784
		4h		¥1,500		¥1,100	
座間 すこやか保育園	平日 9:00～17:00	8h	1歳～	¥3,000	¥2,200		046- 298-2555
		4h		¥1,500	¥1,100		
		1h		¥550	¥500		
ナーサリースクール T&Y相模が丘	平日 9:00～16:00	7h	1歳～	¥3,000	¥2,200		042- 705-4561
		4h		¥1,500	¥1,100		
		1h		¥550	¥500		
マジオたんぼ 保育園相武台	平日 9:00～16:00	1h	1歳～	¥900	¥800		046- 255-5522
わかば保育園	平日 9:00～17:00	8h	6か月～	¥3,000	¥2,000		046- 251-6776
		4h		¥1,500	¥1,100		
		1h		¥550	¥500		
座間ゆめっこ保育園	平日 8:30～17:00	8h	6か月～	¥3,000	¥3,000		046- 256-0888
		4h		¥1,500	¥1,500		
子どもの家 ひまわり保育園	平日 8:30～17:00		6か月～	0～2歳	満3歳～5歳児		042- 705-5885
		8h		¥3,000	¥2,200		
		4h		¥1,500	¥1,100		
保育ルームフェリーチェ 相武台前園	平日/土曜 8:30～17:00	8h	6か月～ 0歳児のみ衛生費 + ¥500	¥6,400	—		046- 205-4367
		4h		¥3,200			
		1h		¥800			
緑ヶ丘もえぎ 保育園	平日 8:30～17:00		2か月～	0歳	満1歳～5歳児		046- 244-0682
		1h		¥1,000	¥500		

※別途、給食利用料、おやつ代がかかる場合があります。

<市内認可外保育園>

施設名	所在地	電話番号	保育料	一時保育時間
保育ルーム フェリーチェ座間Ⅱ園	入谷東 3-60-5 1F	046-204-9856	要問合せ	平日 7:30～20:30 土曜 7:30～20:30