座間市住居表示等実施区域図

令和2年2月3日

住居表示・町名変更実施区域名・実施年月日一覧

町　名	実施年月日	備考
住居表示実施区域		
相模が丘一～六丁目	昭和56年6月1日	
東原一～五丁目	昭和58年11月7日	
さがみ野一～三丁目	昭和60年10月21日	
緑ケ丘二～六丁目	昭和62年10月19日	
南栗原一～六丁目	平成元年10月16日	
栗原中央一～六丁目	平成3年10月14日	
緑ケ丘一丁目	平成4年12月16日	
立野台一～三丁目	平成5年11月1日	
西栗原一・二丁目		
小松原一・二丁目	平成9年10月20日	昭和49年11月1日町名変更
広野台一・二丁目	平成11年9月13日	昭和49年11月1日町名変更
ひばりが丘一～五丁目	平成14年9月17日	昭和52年11月1日町名変更
相武台一～四丁目	平成25年10月15日	昭和49年1月1日町名変更
相武台一丁目の一部	平成28年3月1日	キャンプ座間返還地
入谷東一～四丁目	平成31年2月12日	平成31年2月12日町名変更
入谷西一～五丁目	令和2年2月3日	令和2年2月3日町名変更

町　名	実施年月日	備考
町名変更実施区域		
座間1・2丁目	昭和50年11月1日	

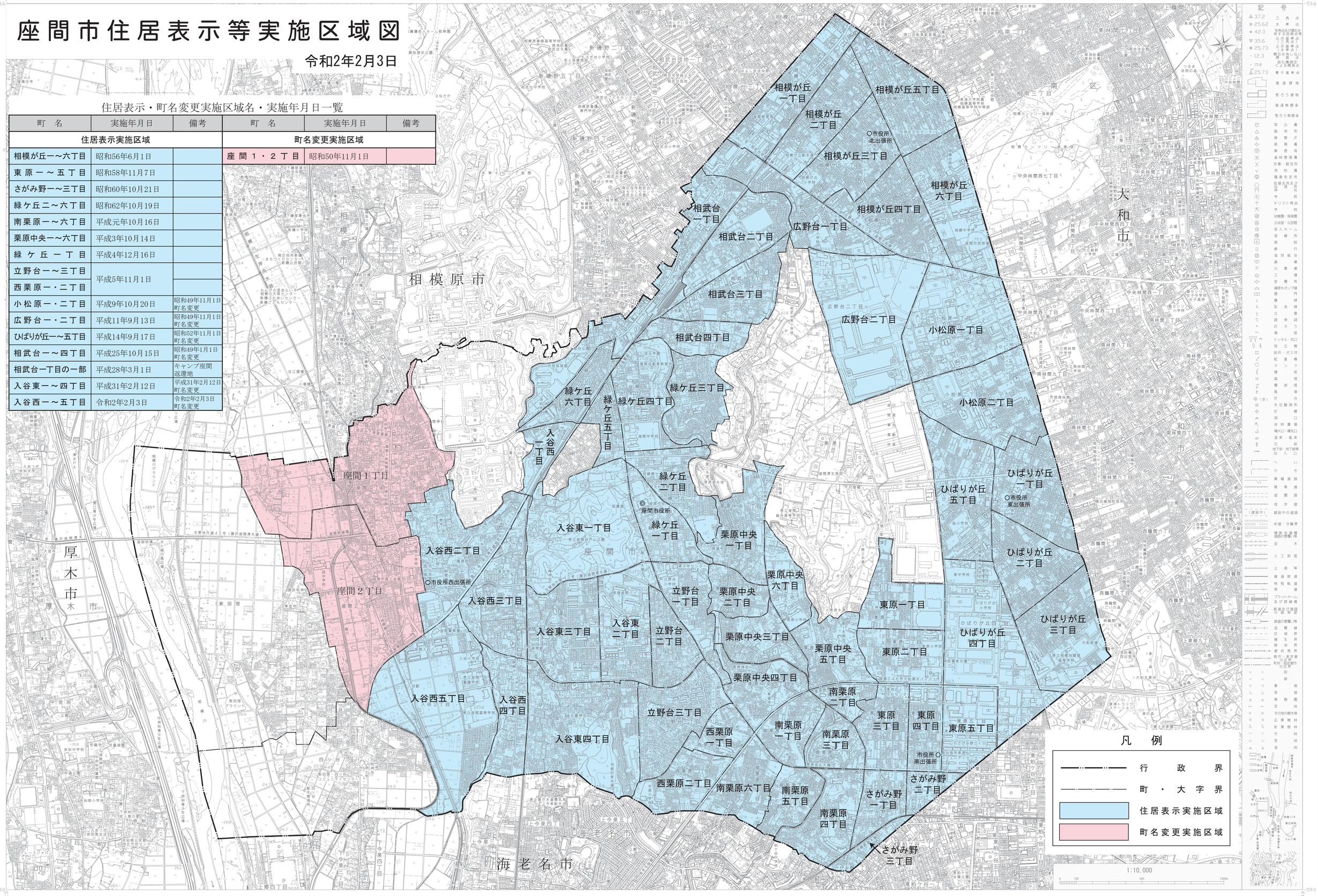

平成二十九年三月作成

株式会社パスコ調製

平成29年3月編集　本図は、平成29年3月測図1：2,500地形図を縮小編集したものである。

「この測量成果は、綾瀬市長の複製承認を得て同市所有の測量成果を複製して得たものです。」
「この測量成果は、海老名市長の複製承認を得て同市所有の測量成果を複製して得たものです。」
「この測量成果は、厚木市長の複製承認を得て同市所有の測量成果を複製して得たものです。」
「この測量成果は、相模原市長の複製承認を得て同市所有の測量成果を複製して得たものです。」
「この測量成果は、大和市長の複製承認を得て同市所有の測量成果を複製して得たものです。」

座間市